



CARNETS, AGENDAS ET CALENDRIERS SUR MESURE

COLLECTION 2025

Les photos produits, descriptifs et références contenus dans ce catalogue ne sont pas contractuels. Nous avons veillé à respecter au mieux la réalité des matières, des grains et couleurs lors de son impression. Nous avons également apporté le plus grand soin aux informations délivrées au fil des pages. Nous vous remercions de votre compréhension si des erreurs étaient identifiées.

SOMMAIRE

LES NOUVEAUTÉS

REPÉREZ-LES
EN UN COUP
D'ŒIL

Nos engagements, notre savoir faire..... 2-5
Tendances..... 6-9
Nos produits personnalisés..... 10-15

NOS CHOIX DE COUVERTURE

Couvertures imprimées.....17
Zoom sur nos matières..... 18-19

COLLECTION ÉCO-RESPONSABLE

◆ Pure Océan..... 21
◆ Harmony..... 22
◆ Silva..... 23
Nos grilles en papier recyclé..... 24-25

COLLECTION MATIÈRES

Cuir	Luna.....	26
	◆ Tania.....	26
Synthé- tiques	Cassandra.....	27
	Club.....	28
	Dakota.....	29
	Deauville.....	30
PU	Piana.....	31
	Sofia.....	32
	Marlow.....	33
	Texas.....	34
PVC dont expansé	Alpha.....	35
	Touch.....	35
Papiers	Diana.....	36
	Liv.....	37

NOS INTÉRIEURS POUR AGENDAS

..... 43-49

MARQUAGES & PERSONNALISATIONS

..... 52-55

CALENDRIERS, SOUS-MAINS, BLOC-NOTES

..... 58-60

SYNTHÈSE

..... 60-65

PERSONNALISATION EN LIGNE

..... 67-68

OFFRE CUIR PERSONNALISÉ

..... 70-71

NOS INTÉRIEURS POUR CARNETS

..... 39-41

LEXIQUE

..... 72

NOS CHIFFRES CLÉS

205 SALARIÉS

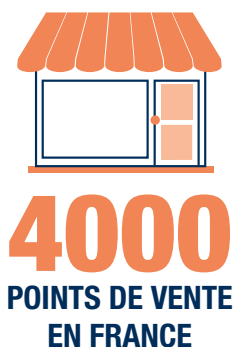
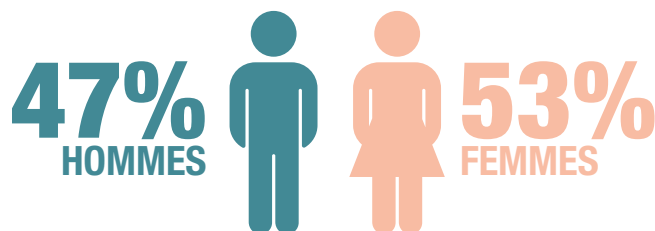

MÉDAILLE D'OR
ECOVDIS (2023)

Base année 2022

NOTRE DÉMARCHE RSE

Nous avons fait le choix d'une **fabrication nantaise, locale et engagée**, pour le bien-être de tous nos collaborateurs et de notre région. Nous sélectionnons avec soin nos matières premières et nos partenaires afin qu'ils partagent notre vision et nos engagements pour vous proposer des produits de qualité.



Fabriqué en France

Depuis presque 70 ans, nous sommes l'agenda fabriqué en France ! Nous sommes fiers de produire 7,9 millions d'agendas et de carnets, à quelques kilomètres de Nantes. Depuis 2013, nous sommes certifiés Origine France Garantie pour les agendas Quo Vadis. Depuis 2015, 100% des papiers Quo Vadis sont certifiés PEFC ou FSC™, et nos calendriers, carnets et répertoires Quo Vadis sont également certifiés Origine France Garantie.



Produire de manière plus responsable

Nous avons à coeur de sélectionner avec soin nos matières premières et développons des partenariats avec des entreprises engagées. Celles-ci partagent notre vision et nos engagements afin de vous proposer des produits de qualité et augmenter la part de nos matières premières recyclées.



Limiter notre impact sur l'environnement

Nos équipes travaillent au quotidien pour limiter notre impact via une revalorisation de nos déchets, une maîtrise plus raisonnée de nos consommations d'énergie, l'installation de bornes électriques... Pour cela, nous collaborons main dans la main avec des prestataires agréés afin de repenser et réduire notre impact.



Développer l'activité économique et sociale de notre territoire

Nous sommes fiers d'être installés à quelques kilomètres de Nantes et nous avons fait le choix de nous investir en faveur de l'emploi. Nous travaillons avec des agences de recrutements locales, nous nouons des partenariats avec des artistes/créateurs nantais, nous créons du lien avec les plus jeunes (Déclic Métiers). Nous soutenons les personnes en situation de Handicap (Entreprise Adaptée) et nous participons à des événements régionaux (Journées Régionales de la Visite d'Entreprise).



Garantir une gouvernance et des pratiques plus responsables

Afin de garantir nos pratiques et notre loyauté, nous avons élaboré un code de conduite, mis en place un dispositif d'alerte et conçu un programme de formations dans le but de sensibiliser et d'informer chaque collaborateur aux bonnes pratiques des affaires et du vivre-ensemble.



Remettre l'humain au coeur de notre métier

Chez Quo Vadis, notre mission est de transmettre notre savoir-faire à de nouveaux talents, de promouvoir l'égalité femmes-hommes, de favoriser le bien-être de nos collaborateurs et soutenir des actions en faveur des personnes en situation d'exclusion.



Adopter les bons gestes et les bonnes pratiques

Nos équipes sont sensibilisées aux bonnes pratiques (recyclage et tri) dans le cadre de leur travail. En parallèle, nous incitons nos consommateurs à rapporter et trier leurs produits une fois usagés dans un point de collecte dédié.

Plus d'info sur : <https://quovadis1954.com/demarche-rse/> Pour consulter notre rapport RSE :



UN SAVOIR FAIRE FRANÇAIS

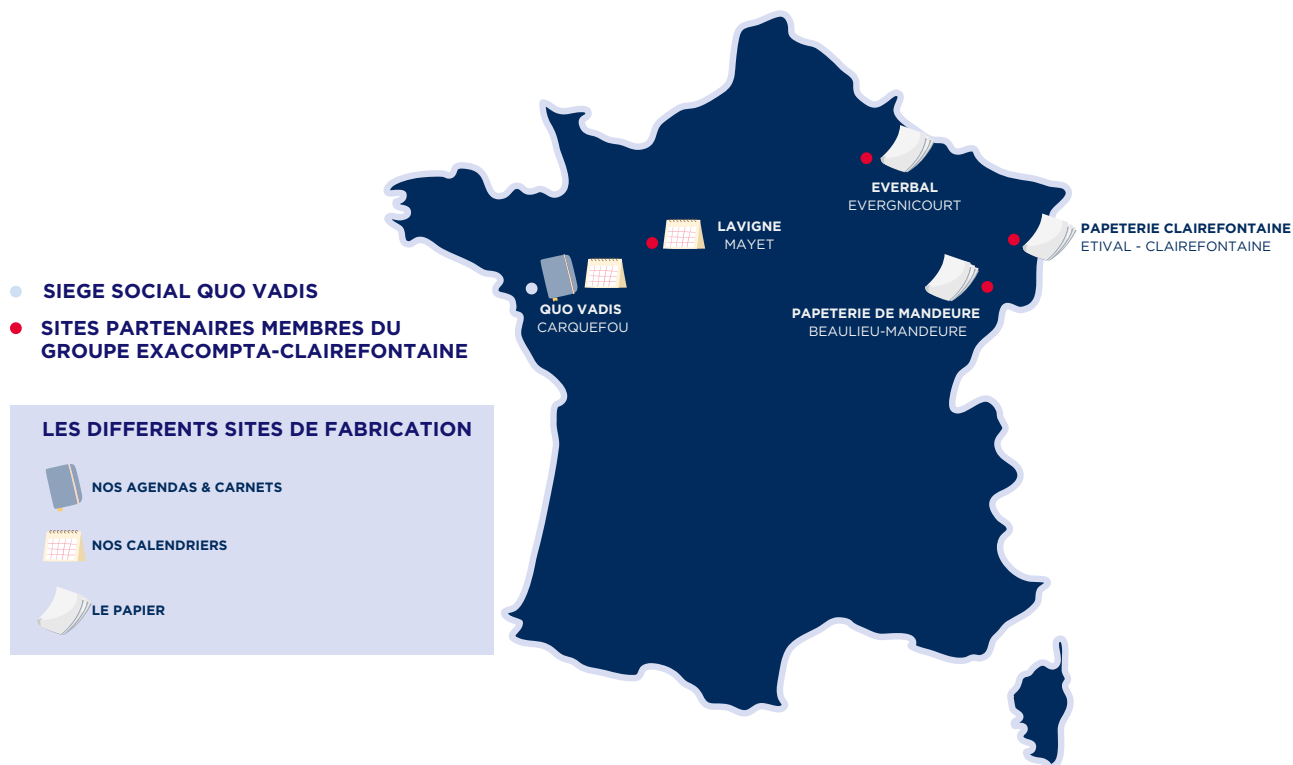

Nos labels & certifications



Depuis 2013, nos agendas sont certifiés Origine France Garantie (OFG) et nous avons étendu cette certification aux calendriers, carnets et répertoires en 2015.

L'entreprise est labellisée Imprim'vert depuis 2006 et tous nos papiers sont imprimés selon une démarche de maîtrise des impacts sur l'environnement.

100% des papiers Quo Vadis sont certifiés PEFC ou FSC®. Nous sommes certifiés ISO 14001, ce qui assure que le management environnemental de notre entreprise respecte les exigences de la norme, à savoir : le respect de la réglementation environnementale applicable, l'engagement de prévention de la pollution et l'engagement d'amélioration continue.



TENDANCE ROSE

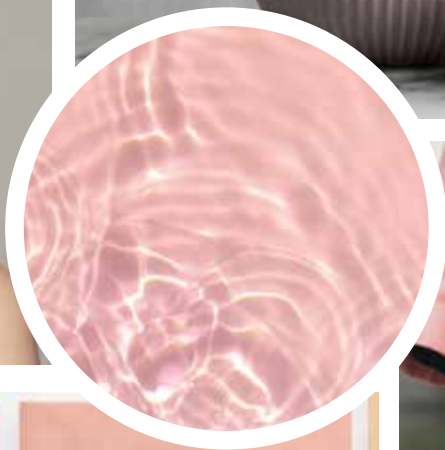

TENDANCE MATIÈRES BRUTES



TENDANCE **RECYCLÉ**



TENDANCE CARNETS

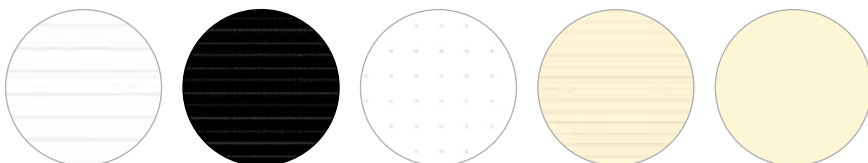
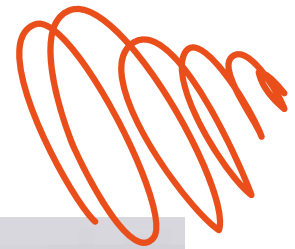

POURQUOI UN OUTIL PAPIER ?

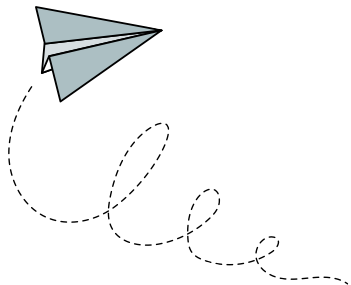

Chez Quo Vadis, nous sommes convaincus que le papier n'a pas dit son dernier mot. Nous croyons que le papier a encore toute sa place dans notre quotidien hyper connecté : les carnets et agendas Quo Vadis vous accompagnent en réunion, en voyage et pour chaque moment fort de la vie.

Ils sont les supports pour vos notes au travail, vos rendez-vous ou pour faire naître ce projet que vous avez en tête depuis des années...

Ils voyagent avec vous dans tous les coins du monde et gardent très précieusement vos souvenirs pour toujours !

Ecrire, c'est bon pour la santé !

Saviez-vous que prendre des notes à la main fait travailler la mémoire et permet une meilleure **réten-tion de l'information** ?

Ecrire sur votre agenda ou carnet papier vos **rendez-vous**, vos **tâches** ou vos **notes en réunion** vous permettra de mieux vous en rappeler.

Prendre quelques minutes pour écrire sur du papier permet aussi de **réduire la fatigue oculaire** liée à l'utilisation des écrans.

Ecrire sur du papier, c'est **s'obliger à faire une pause**, à prendre le temps d'**organiser son quotidien**, trouver l'**inspiration** ou **articuler sa pensée** ; cela permet de **réduire le stress** et procure un plus grand **sentiment d'engagement**.

Alors vous aussi, retrouvez **le plaisir de l'écriture** avec nos produits Quo Vadis : sentez l'odeur du papier, touchez le velouté de notre papier Clairefontaine.



Un outil papier, votre meilleur allié au quotidien !

Avec nos **produits personnalisés** Quo Vadis, redécouvrez les **avantages des produits papier** : pas de problème de batterie, pas de panne, pas de mot de passe à retenir, pas de notification qui déconcentre, pas de risque de piratage ou de partage de données non voulu.

Un agenda ou un carnet, c'est un **outil pratique** pour **structurer et prioriser** ses tâches : vous pouvez avoir au même endroit votre **To do List** de la semaine, vos **rendez-vous professionnels** et **personnels**, ou encore vos **événements marquants**. Vous pouvez même glisser à l'intérieur cartes de visite, post-its, feuilles de route, petits mots, etc...

Un outil papier, c'est aussi un **espace de liberté** pour stimuler sa créativité. Recueillez vos idées et vos envies, **construisez vos projets**, **soyez libres d'écrire** dans la couleur que vous souhaitez, d'ajouter des schémas ou des dessins.



NOTRE EXPERTISE

La personnalisation

Notre priorité est de satisfaire nos clients en répondant au mieux à leurs besoins et leurs envies. C'est pourquoi nous avons lancé la personnalisation d'agendas, de carnets ou de calendriers. Du choix de la grille au marquage de la couverture, vous allez forcément trouver votre bonheur ! L'atelier de personnalisation Quo Vadis est situé au cœur de nos locaux, à quelques kilomètres de Nantes, pour vous garantir une fabrication 100% française.



Une conception sur-mesure

Grâce à notre fabrication à la demande dans notre atelier nantais, nous sommes en mesure de vous proposer de nombreuses combinaisons coloris/matières pour habiller vos futurs agendas, carnets et calendriers. Toutes les étapes de fabrication sont maîtrisées en interne, de la conception à la commercialisation de nos produits. Notre agilité nous permet de relever tous les défis pour répondre à vos besoins !

Une qualité reconnue par nos clients

Notre priorité est de proposer à tous nos clients des produits irréprochables. Pour cela, nous repensons chaque jour notre chaîne de valeur pour apporter le plus grand soin aux produits qui vous seront expédiés et pour prendre soin de notre planète.



Plus de 1,2 million d'agendas, carnets et calendriers personnalisés à votre marque !



CRÉEZ VOTRE PRODUIT PERSONNALISÉ EN QUELQUES ÉTAPES

Les meilleurs **ambassadeurs** de votre marque et de vos valeurs sont vos **employés** et **clients**. En leur offrant un produit personnalisé Quo Vadis, vous les remerciez de leur travail et leur engagement tout en **augmentant votre visibilité**.

Véritables **alliés du quotidien**, nos agendas et carnets porteront **votre logo, votre marque et vos valeurs** partout où vos employés les emporteront.



Pour **fidéliser** vos clients ou vos partenaires, **offrez-leur** un carnet aux couleurs de votre entreprise. Pas de doute, ce **cadeau intemporel** sera utilisé : carnet professionnel, carnet de projets, carnet de cuisine, carnet de voyages, carnet de rêves, carnet de naissance, on a toujours quelque chose à noter ! Votre entreprise fête son anniversaire, organise un événement ponctuel spécifique, marquez le coup et **créez un carnet pour l'occasion** à offrir à vos collaborateurs, clients ou consommateurs.



A toutes les occasions, offrir un carnet ou un agenda papier Quo Vadis, c'est faire un cadeau **100% fabriqué en France** avec du papier issu de forêts durablement gérées.



1 Quel produit ?

*Nos intérieurs
de carnets en pages
39 à 41*

*Nos intérieurs
d'agendas en pages
43 à 49*

Envie d'un **CARNET** pour prendre des notes en réunion ?
Envie d'un **AGENDA** qui permet de visualiser la semaine en un seul coup d'œil ?
Envie d'un **PRODUIT** qui s'ouvre parfaitement à plat ?

2 Quel format ?

Besoin d'un produit **NOMADE ET FACILE À TRANSPORTER**
ou plutôt d'un produit qui restera au bureau
ou au domicile avec beaucoup d'espace pour écrire ?

*Nos différents
formats en pages
39 à 49*



3 Quel degré de personnalisation ?

Souhaitez-vous un produit à la couverture personnalisée et à l'intérieur
« standard » ?

OU UN PRODUIT 100% à votre image
avec la possibilité d'ajouter des encarts personnalisés à l'intérieur de
votre produit pour communiquer sur votre marque et savoir-faire ?

*Nos options
de personnalisation
intérieure en page 55*



*Nos choix
de couverture en pages
16 à 37*

4 Quelle couverture ?

Envie d'une couverture imprimée avec un graphisme de votre création, d'une
couverture amovible qui pourra être réutilisée ou d'un produit 100% recyclé ?

SOUPLE ET FLEXIBLE, ou au contraire **RIGIDE** :
découvrez nos différentes finitions de couvertures en page 72.

Si vous choisissez une couverture en matière, personnalisez-là avec le marquage de
votre logo, d'un millésime ou d'un décor.

*Nos possibilités
de marquage
en page 52*

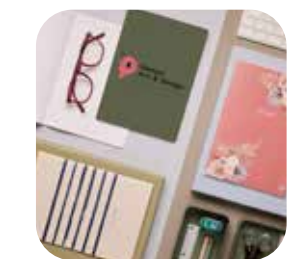

5 Quelles options ?

Et si vous avez envie d'ajouter des « **petits plus** » à votre produit,
nous vous proposons une fermeture par élastique afin de conserver vos papiers en
toute sécurité, un signet marque-page pour savoir où vous en êtes à tout moment...

*Nos options
en page 54*



UN INTÉRIEUR TOTALEMENT PERSONNALISABLE

A QUOI RESSEMBLE UN PRODUIT PERSONNALISÉ QUO VADIS?

Un choix varié
de grilles d'agendas
et de carnets

Papier **blanc**,
papier **ivoire**,
papier **recyclé**

Reliure **cousue**
ou **spiralee**

Possibilité d'**ajouter votre logo**
ou de **personnaliser votre grille**

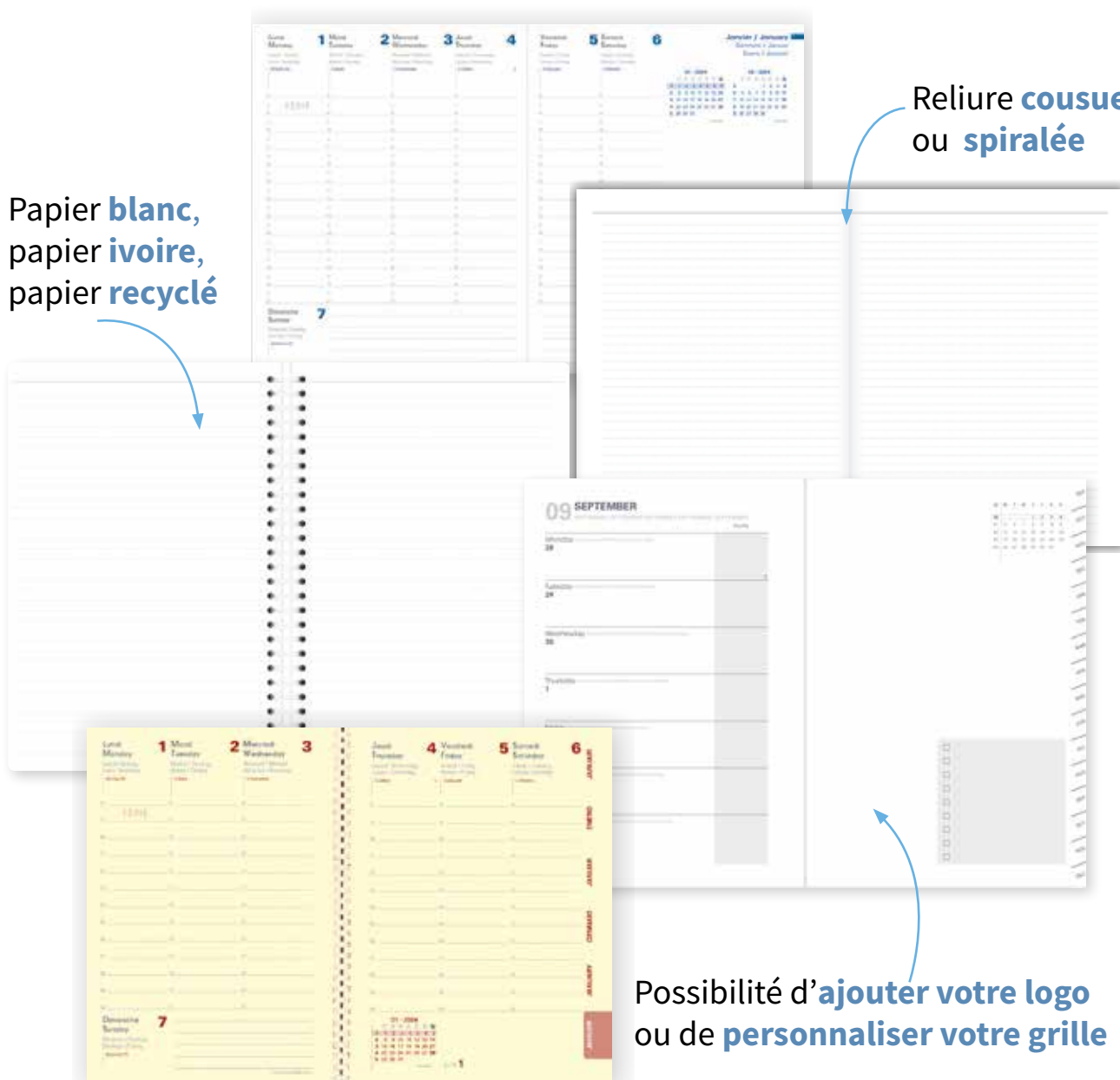

Et aussi la possibilité d'**ajouter un répertoire** ou **des encarts personnalisés**.

UNE COUVERTURE À VOTRE IMAGE

Couverture **imprimée**
ou dans une **matière**
de notre sélection

Marquage d'un **millésime**
ou de votre **logo**
en **couleur** ou en **creux**



Plusieurs
largeurs et **couleurs**
d'élastiques

Un choix de **verniss**
possibles pour
vos couvertures
imprimées

Coins **droits**
ou coins **ronds**

Et aussi la possibilité d'**ajouter un signet marque-page, des coins métal...**



Nos Choix
de
Couvertures

NOTES

COUVERTURES IMPRIMÉES

Pour une couverture 100% à votre image, choisissez une couverture imprimée et laissez votre créativité s'exprimer.

Agenda ou carnet, c'est vous qui **créez à 100% le graphisme** qui sera imprimé sur la couverture de votre produit. Laissez libre cours à votre imagination : **un graphisme sobre et uni** ou plutôt **joyeux et coloré**, un motif **graphique, fleuri ou poétique**, une **photographie de paysage** ou d'une **matière** (bois, cuir) : **tout est possible !**

Pour un produit encore **plus qualitatif**, ajoutez à votre couverture un **pelliculage mat ou brillant**, un pelliculage mat avec **verniss sélectif brillant** ou encore un **pelliculage soft touch** pour un toucher gomme.



COUVERTURES MATIÈRES

COLLECTION ÉCO-RESPONSABLE - Page 20

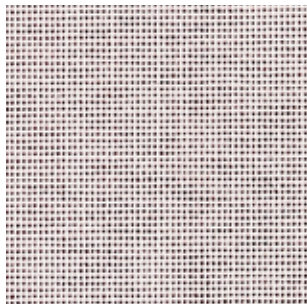

Pure Océan



Harmony



Silva

COLLECTION CUIR - Page 26

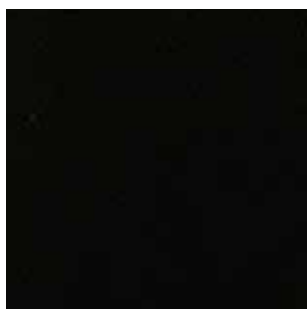

Luna

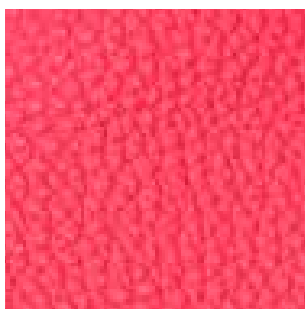

Tania

COLLECTION SYNTHÉTIQUE - Page 27



Cassandra



Club



Dakota

COLLECTION PU - Page 30



Deauville



Piana



Sofia



Marlow



Texas

COLLECTION PVC - Page 35



Alpha

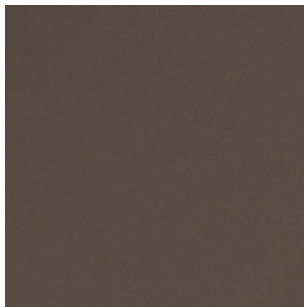

Touch

COLLECTION PAPIER - Page 36



Diana



Liv



2025

Collection
Eco-Responsable



NOUVELLE
GAMME

Pure Océan

Une gamme **plus respectueuse de l'environnement** avec sa toile effet textile composée au minimum de 55% de plastiques recyclés issus des océans.



Bleu I BLEU



Rouge corail I RO/CO

- Matière : PET composé au minimum de 55% de plastiques recyclés issus des océans
- Finitions couverture : emboîtée rigide, bords francs, emboîtée moussée (format bureau uniquement).
Pas de couverture amovible possible.
- Choix du corps d'ouvrage : pages 24-25, 39-49
- Choix marquage décor et millésime : pages 52-53
- Restriction de marquage : ruban uniquement*
- Finitions et options de personnalisation : pages 54-55

*Sous réserve de validation des équipes techniques.
Couleurs de ruban foncées conseillées pour cette matière.

NOUVELLE
GAMME

Harmony

Une gamme en papier **100% recyclé** au grain brut et aux couleurs douces.



Bleu nuage | BL/NU



Vert tilleul | VE/TI



Terracotta | TERRA



Un papier brut sans enduction plastique,
plus respectueux de l'environnement !

- Matière : papier 100% recyclé
- Finitions couverture : emboîtée rigide, emboîtée moussée (format bureau uniquement)
- Choix du corps d'ouvrage : pages 24-25, 39-49
- Choix marquage décor et millésime : pages 52-53
- Restriction de marquage : impression uniquement*
- Finitions et options de personnalisation : pages 54-55

*Sous réserve de validation des équipes techniques.
Risque de dérive chromatique, impression en noir
conseillée sur cette matière.

NOUVELLE
GAMME

Silva

Une gamme papier **finement grainé** aux couleurs naturelles imitant le bois à la perfection.



Un papier brut sans enduction plastique,
plus respectueux de l'environnement !



Beige sable | BE/SA



Brun terracotta | BR/TE



Bleu gris | BL/GR

- Matière : papier
- Finitions couverture : emboîtée rigide, emboîtée moussée (format bureau uniquement)
- Choix du corps d'ouvrage : pages 24-25, 39-49
- Choix marquage décor et millésime : pages 52-53
- Restriction de marquage : creux, ruban ou impression*
- Finitions et options de personnalisation : pages 54-55

*Sous réserve de validation des équipes techniques. Risque de dérive chromatique, impression en noir conseillée. Marquage en creux et marquage ruban limités aux quantités inférieures à 1000pc.

NOS GRILLES EN PAPIER RECYCLÉ



Papier recyclé 80gr



Reliure cousue



13 mois
Déc. > Déc.



Impression bicolore gris-bleu



Atlas couleur



6 langues



FORMAT POCHE

AFFAIRES R

160 pages - 10x15 cm

Journée de 8h à 20h, intervalle 1 heure

NOUVELLE GRILLE

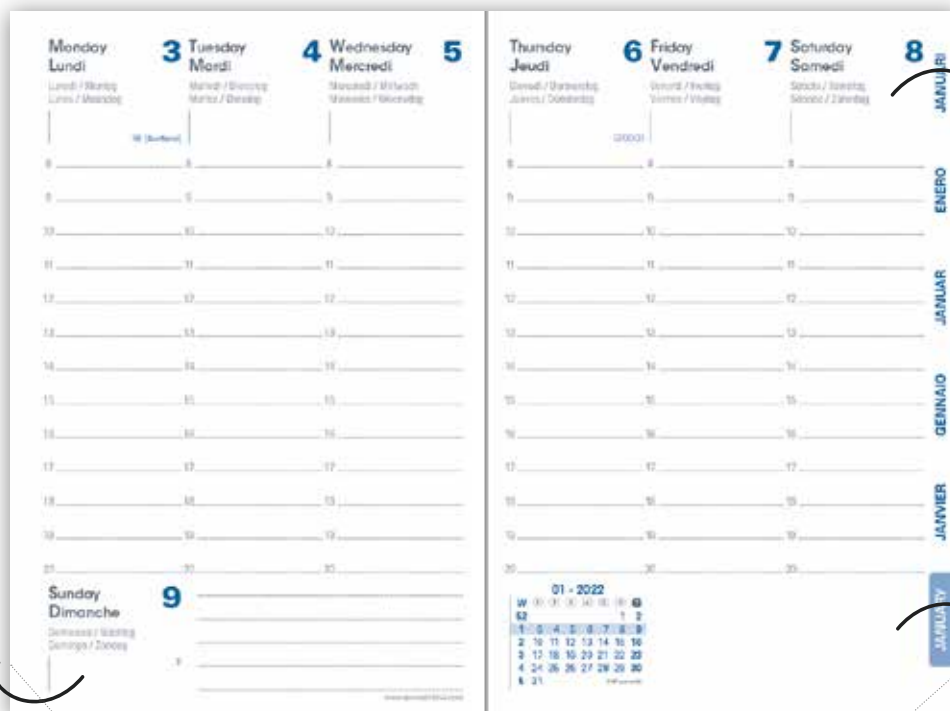

6 langues présentes

Espace de notes libre

Organisation du dimanche libre

FORMAT BUREAU

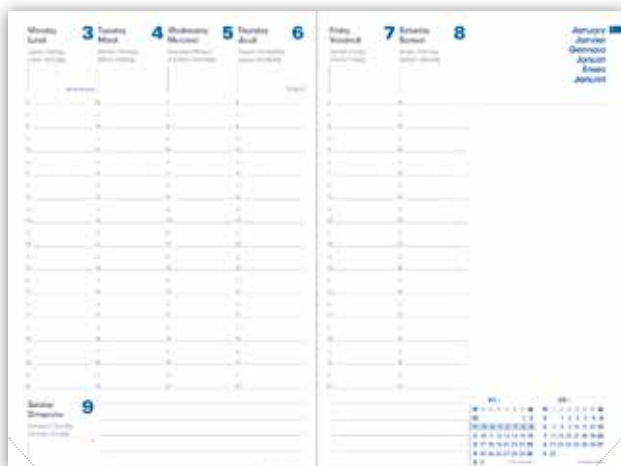

DISPONIBLE EN 3 FORMATS :

Journée de 8h à 20h, intervalle 1 heure

PRÉSIDENT® R

160 pages - 21x27 cm

MINISTRE® R

160 pages - 16x24 cm

EXÉCUTIF® R

160 pages - 16x16 cm

NOS GRILLES EN PAPIER RECYCLÉ

DAY 2 DAY R

384 pages - 21x29,7 cm

Journée avec longues plages horaires de 7h à 22h, intervalle de 15min



Papier recyclé 80gr



Reليure spiralée



Impression bicolore gris - bleu



6 langues



12 mois Janv. > Déc.

6 langues présentes avec dominance de l'anglais et du français

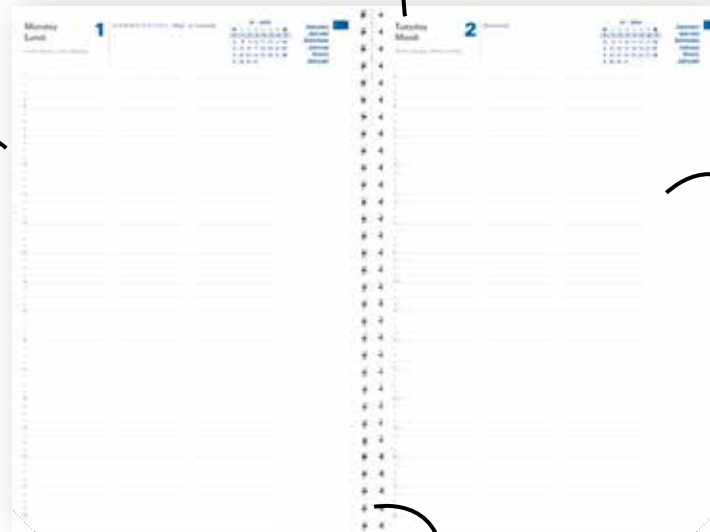

Agenda idéal pour les commerçants, artisans, métiers du secteur médical

Grille polyvalente qui s'adapte en fonction des besoins

Spiralée pour faciliter l'ouverture à plat et l'écriture

CARNET LIGNÉ RECYCLÉ *

Papier blanc - 192 pages - 10x15 cm / 16x24 cm



Papier recyclé 90gr



Reliure cousue



Impression gris



Ligné

Papier noir - 128 pages - 15x21 cm



Papier recyclé noir 90gr



Reliure cousue



Impression blanc



Ligné

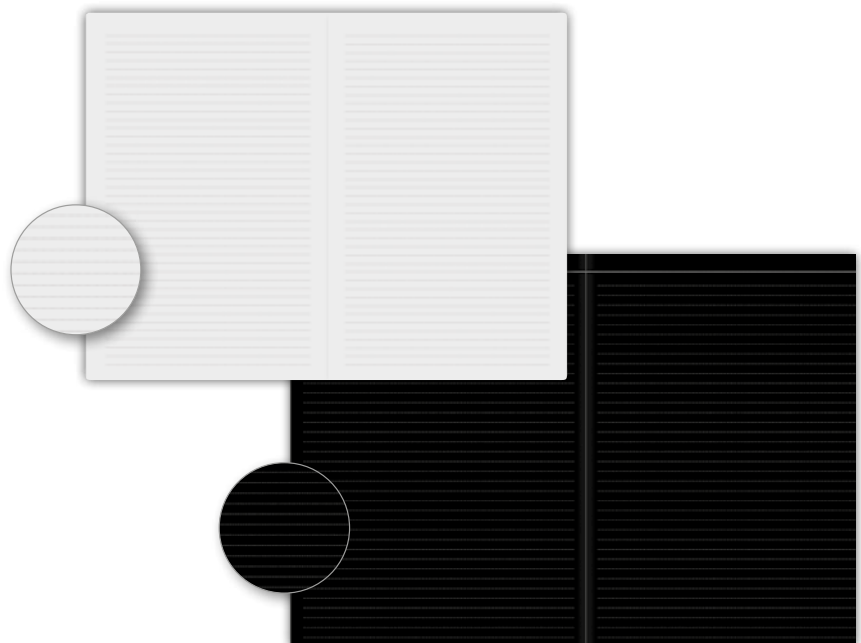

* Selon stocks disponibles

Luna

Une gamme **élégante**, en croûte de cuir au grain lisse et aux coloris tendances.



- Matière : croûte de cuir de vachette lisse
- Finition couverture : amovible
- Choix du corps d'ouvrage : pages 24-25, 39-49
- Choix marquage décor et millésime : pages 52-53
- Finitions et options de personnalisation : pages 54-55
- Agendas livrés dans des coffrets individuels



Noir ébène | NO/EB



Rouge Dali | RO/DA

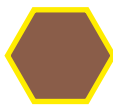

Camel | CAMEL

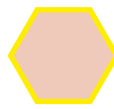

Rose | ROSE

 **NOUVEAUTÉ**

**NOUVELLE
GAMME**

Tania

Une gamme **moderne** en cuir pleine fleur grainé et aux couleurs féminines.



- Matière : cuir pleine fleur de vachette grainé
- Finition couverture : amovible
- Choix du corps d'ouvrage : pages 24-25, 39-49
- Choix marquage décor et millésime : pages 52-53
- Finitions et options de personnalisation : pages 54-55
- Agendas livrés dans des coffrets individuels



Corail | CORAIL



Lilas | LILAS



Vert d'eau | VE/VA

Cassandra

Une gamme **chic** avec son grain maroquinerie au toucher cuir et ses couleurs intenses ou métallisées.



COULEURS IRISÉES/MÉTALLISÉES

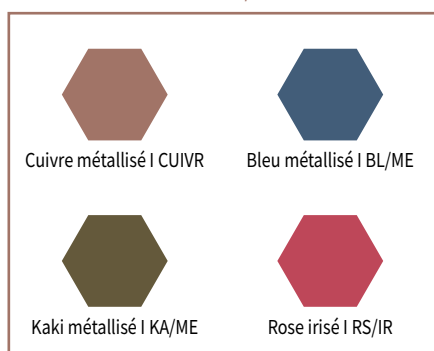

 **NOUVEAUTÉ**

- Matière : synthétique
- Finition couverture : amovible avec piqure ton sur ton
- Choix du corps d'ouvrage : pages 24-25, 39-49
- Choix marquage décor et millésime : pages 52-53
- Finitions et options de personnalisation : pages 54-55

Club

Une gamme **distinguée** avec son grain ton sur ton et son large choix de couleurs.



Noir ébène | NO/EB



Bleu prusse | BL/PR



Framboise | FRAMB



Beige crème | BE/CR



Bleu ciel | BL/CI



Rouge cerise | RO/CE



Bronze | BRONZ



Vert sauge | VE/SG



Navy | NAVY



Vert cactus | VE/CA

- Matière : synthétique
- Finition couverture : amovible avec piqûre écrue
- Choix du corps d'ouvrage : pages 24-25, 39-49
- Choix marquage décor et millésime : pages 52-53
- Finitions et options de personnalisation : pages 54-55

Dakota

Une gamme **moderne** au grain discret avec des couleurs pêchees pour passer une année haute en couleurs !



Noir | NOIR



Blanc | BLANC



Bleu azur | BL/AZ



Vert emeraude | VE/EM



Rose poudre | RS/PR



Rose miliana | RS/MI

- Matière : synthétique
- Finition couverture : amovible avec piqûre ton sur ton
- Choix du corps d'ouvrage : pages 24-25, 39-49
- Choix marquage décor et millésime : pages 52-53
- Finitions et options de personnalisation : pages 54-55

Deauville

Une gamme **stylée** aux couleurs vives et tendances, révélée par un grain finement ligné.



Noisette | NOISETTE



Orange mandarine | OG/MN



Vert foncé | VE/FO



Jaune safran | JA/SA



Bleu lavande | BL/LA



Rouge | ROUGE

- Matière : PU
- Finitions couverture : amovible, emboîtée rigide, emboîtée souple, bords francs, emboîtée moussée (format bureau uniquement)
- Choix du corps d'ouvrage : pages 24-25, 39-49
- Choix marquage décor et millésime : pages 52-53
- Restriction de marquage : creux uniquement
- Finitions et options de personnalisation : pages 54-55

Piana

Une gamme **raffinée** avec un grain inspiré de la maroquinerie.



Bleu nuit | BL/NI



Jaune soleil | JA/SL



Bleu vert | BL/VE



Rouge Dali | RO/DA



Violine | VIOLI



Vert olive | VE/OL

- Matière : PU
- Finitions couverture : amovible, emboîtée rigide, emboîtée souple, bords francs, emboîtée moussée (format bureau uniquement)
- Choix du corps d'ouvrage : pages 24-25, 39-49
- Choix marquage décor et millésime : pages 52-53
- Restriction de marquage : creux uniquement
- Finitions et options de personnalisation : pages 54-55

Sofia

Une gamme **incontournable** au grain cuir et aux couleurs classiques.



Lin | LIN



Rouge cerise | RO/CE



Brun camel | BR/CA



Lilas | LILAS



Bleu marine | BL/MA



Bleu vert | BL/VE

- Matière : PU
- Finitions couverture : amovible, emboîtée rigide, emboîtée souple, bords francs, emboîtée moussée (format bureau uniquement)
- Choix du corps d'ouvrage : pages 24-25, 39-49
- Choix marquage décor et millésime : pages 52-53
- Restriction de marquage : creux uniquement
- Finitions et options de personnalisation : pages 54-55

Marlow

Une gamme **authentique** grain traditionnel façon vachette et aux couleurs naturelles.



Bleu nuit | BL/NI



Vert amande | VE/AM



Rouge | ROUGE



Camel | CAMEL



Rose praline | RS/PL

- Matière : PU
- Finitions couverture : amovible, emboîtée rigide, emboîtée souple, bords francs, emboîtée moussée (format bureau uniquement)
- Choix du corps d'ouvrage : pages 24-25, 39-49
- Choix marquage décor et millésime : pages 52-53
- Restriction de marquage : creux uniquement
- Finitions et options de personnalisation : pages 54-55

Texas

Une gamme **incontournable** avec son large choix de couleurs et son toucher ultra-doux.



Gris dusky | GR/DU



Vert sapin | VE/SA



Orange | ORANGE



Violet parme | VI/PA2



Noisette | NOIS



Vert céladon | VE/CD



Rouge tulipe | RO/TU



Lin | LIN



Bleu marine | BL/MA



Vert clair | VE/CL



Rose grenade | RS/GR



Bleu électrique | BL/EL



Jaune soleil | JA/SL

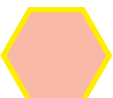

Rose corail | RS/CI



Bleu glacé | BL/GL



Jaune safran | JA/SA



Raisin | RAISI

- Matière : PU
- Finitions couverture : amovible, emboîtée rigide, emboîtée souple, emboîtée moussée (format bureau uniquement), bords francs
- Choix du corps d'ouvrage : pages 24-25, 39-49
- Choix marquage décor et millésime : pages 52-53
- Restriction de marquage : creux uniquement
- Finitions et options de personnalisation : pages 54-55

Alpha

Une gamme **classique** au grain lisse et aux couleurs traditionnelles.



- Matière : PVC
- Finition couverture : amovible
- Choix du corps d'ouvrage : pages 24-25, 39-49
- Choix marquage décor et millésime : pages 52-53
- Restriction de marquage : ruban uniquement
- Finitions et options de personnalisation : pages 54-55



Eléphant | ELEPH



Bleu électrique | BL/EL



Bleu nautic | BL/NA



Vert forêt | VE/FE



Violet | VIOLET



Rouge | ROUGE



Orange abricot | OG/AB

Touch

La gamme **vitaminée** avec un large choix de couleurs pep's et un toucher gomme.



- Matière : PVC expansé
- Finition couverture : amovible
- Choix du corps d'ouvrage : pages 24-25, 39-49
- Choix marquage décor et millésime : pages 52-53
- Restriction de marquage : creux uniquement
- Finitions et options de personnalisation : pages 54-55



Taupe | TAUPE



Gris métal | GR/ME



Bleu lagon | BL/LG



Bleu clair | BL/CL



Bordeaux | BORD



Rouge corail | RO/CO



Rose orchidée | RS/OR



Vert amande | VE/AM



Corail | CORAIL

Diana

Une gamme au grain **tissé** et aux couleurs résolument tendances.



Bleu | BLEU



Bordeaux | BORD



Turquoise | TURQU



Orange mandarine | OG/MN



Vert olive | VE/OL



Jaune soleil | JA/SL



Prune | PRUNE



Blanc gris | BC/GR



Un papier brut sans enduction plastique, plus respectueux de l'environnement !

- Matière : papier
- Finitions couverture : emboîtée rigide, emboîtée moussée (format bureau uniquement)
- Choix du corps d'ouvrage : pages 24-25, 39-49
- Choix marquage décor et millésime : pages 52-53
- Restriction de marquage : ruban uniquement
- Finitions et options de personnalisation : pages 54-55



Impression quadrichromie possible sur la couverture. * (petits marquages uniquement)
Impression quadri limitée aux quantités inférieures à 2000 pcs.
* Sous réserve de validation des équipes techniques.

Liv

Une gamme au toucher **velouté** et aux couleurs pastel tout en nuances.



Bleu | BLEU

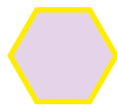

Parme | PARME



Vert | VERT



Rose | ROSE



Pêche | PECHE

- Matière : papier
- Finition couverture : emboîtée rigide, emboîtée moussée (format bureau uniquement)
- Choix du corps d'ouvrage : pages 24-25, 39-49
- Choix marquage décor et millésime : pages 52-53
- Restriction de marquage : ruban uniquement
- Finitions et options de personnalisation : pages 54-55



Nos
intérieurs
pour carnets

NOS NOUVEAUTÉS CARNETS



- Carnet agrafé
- Ligné
- Papier blanc
- 15x21 cm
- 64 pages
- Couverture imprimée personnalisable

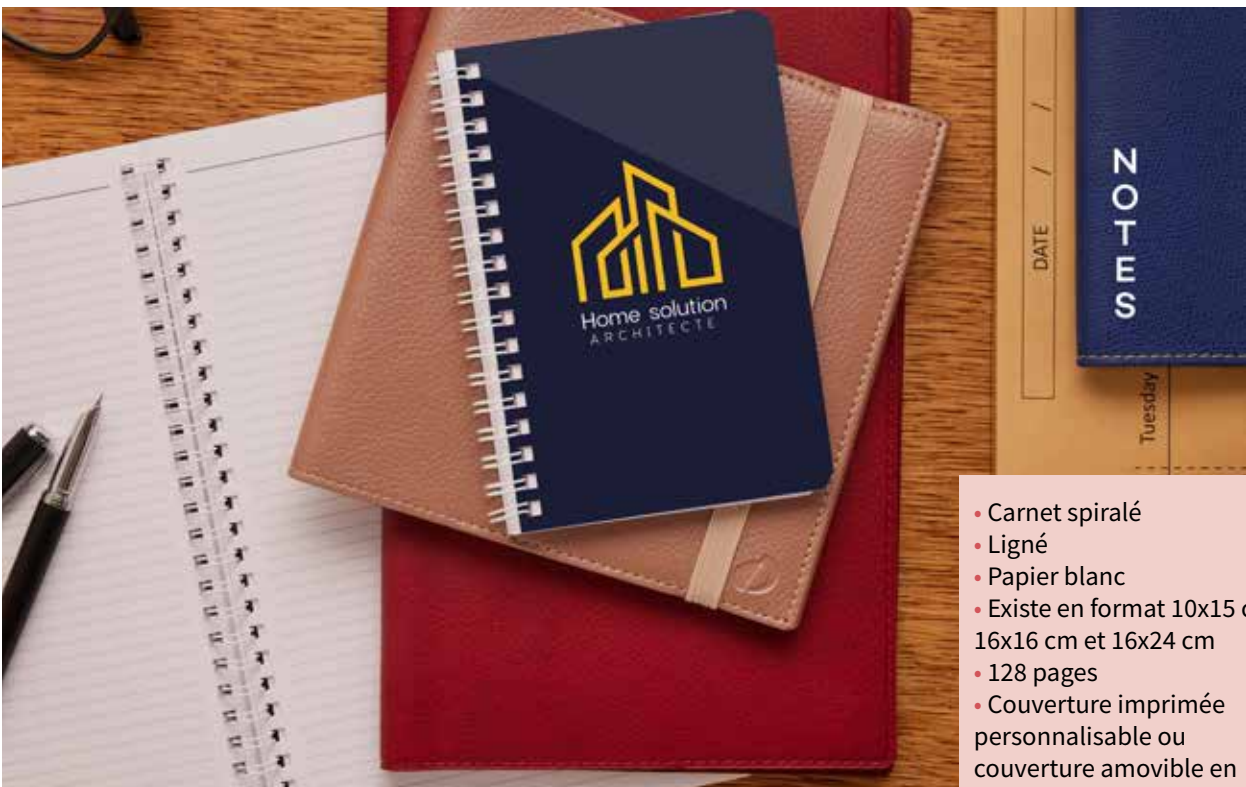

- Carnet spiralé
- Ligné
- Papier blanc
- Existe en format 10x15 cm, 16x16 cm et 16x24 cm
- 128 pages
- Couverture imprimée personnalisable ou couverture amovible en matière (synthétique, PU ou PVC)

LES CARNETS LIGNÉS

PAPIER BLANC



Papier blanc
90gr



Reliure
cousue



Impression
gris

**Existe en format 15x21 cm (128 pages)
et 10x15 cm (192 pages)***



PAPIER IVOIRE



Papier
ivoire 85gr



Reliure
cousue



Impression
gris

**Existe en format 10x15 cm, 16x24 cm
et 21x29,7 cm (192 pages)**

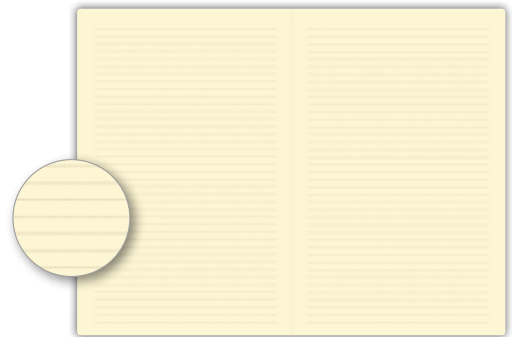

PAPIER RECYCLÉ



Papier
recyclé 90gr



Reliure
cousue



Impression
gris

**Existe en format 10x15 cm*
et 16x24 cm* (192 pages)**

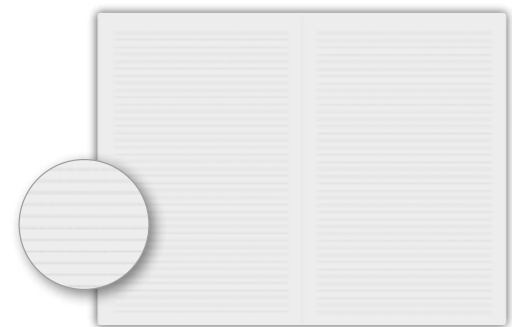

PAPIER RECYCLÉ NOIR



Papier
recyclé noir
90gr



Reliure
cousue



Impression
blanc

Existe en format 15x21 cm (128 pages)



* Selon stocks disponibles

LES CARNETS NON-LIGNÉS

PAPIER IVOIRE



Papier
ivoire 85gr



Reliure
cousue



Existe en format 10x15 cm
et 16x24 cm (192 pages)*

LES CARNETS QUADRILLÉS

PAPIER IVOIRE



Papier
ivoire 85gr



Reliure
cousue



Impression
gris

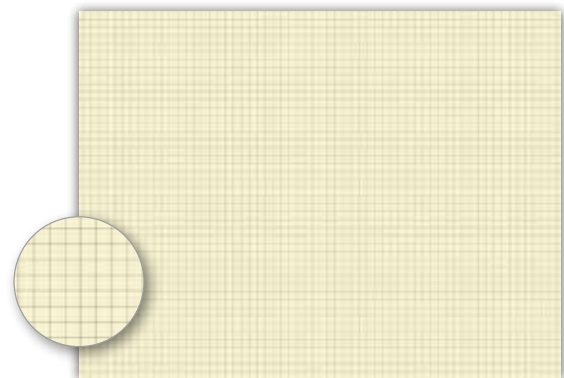

Existe en format 10x15 cm
et 21x29,7 cm (192 pages)*

LE CARNET DOTS LIGNÉ

PAPIER BLANC



Papier blanc 90gr



Reliure
cousue



Impression
gris

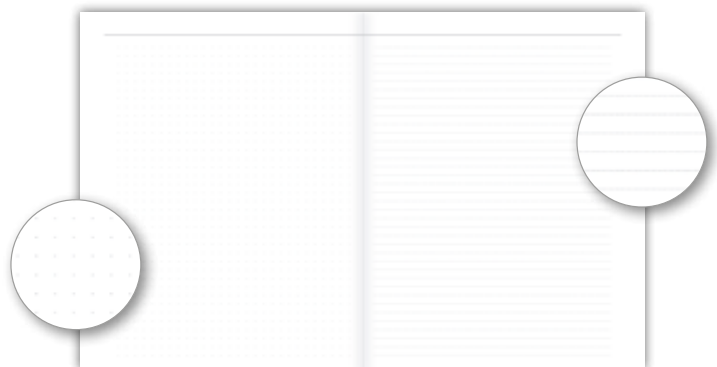

Existe en format 15x21 cm
(128 pages)

* Selon stocks disponibles



Nos
intérieurs
pour agendas

LES GRILLES CLASSIQUES

LES NOUVEAUTÉS
 REPÉREZ-LES
 EN UN COUP
 D'ŒIL

Découvrez la **mise en page revue et aérée** de nos grilles HEPTA.

FORMAT BUREAU

◆ Plage horaire de 7h à 20h du lundi au samedi

Plus d'espace pour écrire à chaque intervalle horaire

Organisation du dimanche libre, sans horaire



6 langues présentes avec dominance du français

Grand espace de notes libre

Retrouvez également vos pages d'informations essentielles : vacances scolaires, calendriers, ano-planing®, mois de janvier en vision mensuelle...

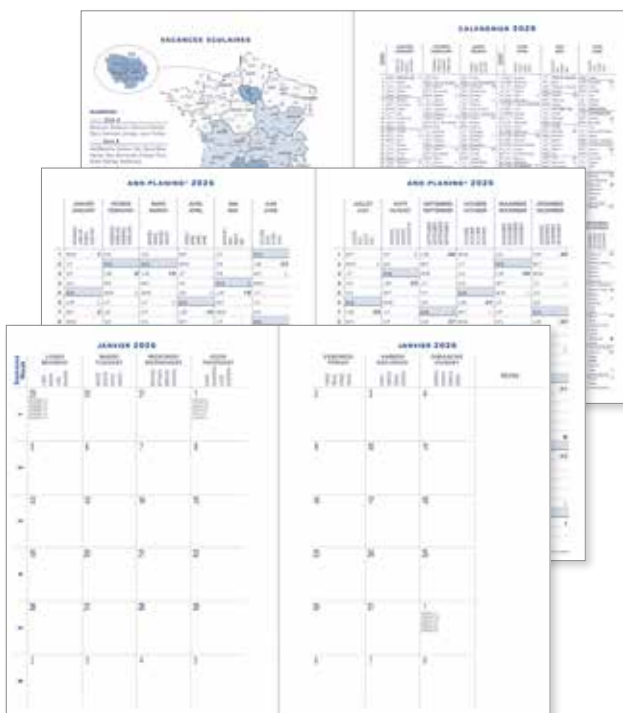

FORMAT POCHE





LES GRILLES CLASSIQUES



LES FORMATS BUREAUX (1 SEMAINE SUR 2 PAGES)

PRÉSIDENT HEPTA 27

136 pages - 21x27 cm

Journée de 7h à 20h, intervalle de 30min

 Papier blanc / ivoire  6 langues

 Impression bicolore gris - bleu  Reliure cousue

 Impression bicolore gris - garance  13 mois Déc. > Déc.

 Atlas couleur papier couché 8 pages



• Existe en version spiralée Wire'o papier blanc et ivoire

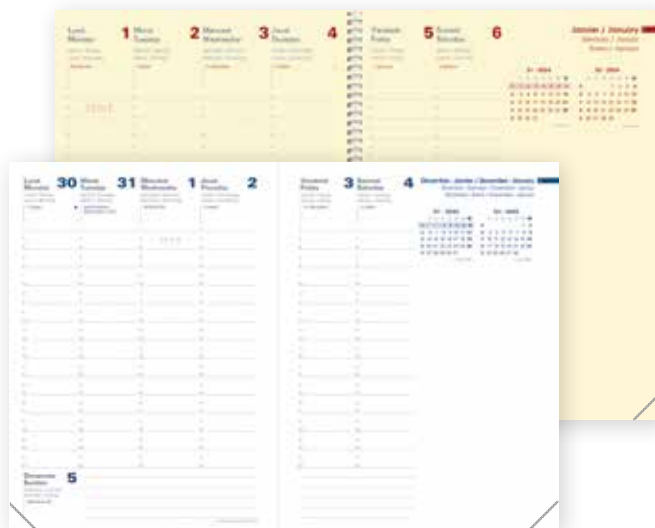

MINISTRE HEPTA 24

136 pages - 16x24 cm

Journée de 7h à 20h, intervalle de 30min

 Papier blanc / ivoire  6 langues

 Impression bicolore gris - bleu  Reliure cousue

 Impression bicolore gris - garance  13 mois Déc. > Déc.

 Atlas couleur papier couché 8 pages



• Existe en version spiralée Wire'o (papier blanc)





LES FORMATS POCHEs (1 SEMAINE SUR 2 PAGES)

AFFAIRES HEPTA 15

144 pages - 10x15 cm

Journée de 7h à 20h, intervalle de 30 min

 Papier blanc / ivoire  6 langues

 Impression bicolore gris - bleu  Reliure cousue

 Impression bicolore gris - garance

 Atlas couleur papier couché 16 pages

 13 mois Déc. > Déc.



• Existe en version spiralée plastique (papier ivoire)



LES GRILLES CLASSIQUES

LES FORMATS POCHE (AUTRE DISPOSITION DE LA SEMAINE)

ITALNOTE HEPTA 17
1 PAGE HEBDOMADAIRE/1 PAGE DE NOTES
144 pages- 8,8x17 cm

Journée de 8h à 19h, intervalle 1 heure

-  Papier blanc/ivoire
  6 langues
-  Impression bicolore gris - bleu
  Reliure cousue
-  Impression bicolore gris - garance
  13 mois Déc.>Déc.
-  Atlas couleur papier couché 16 pages





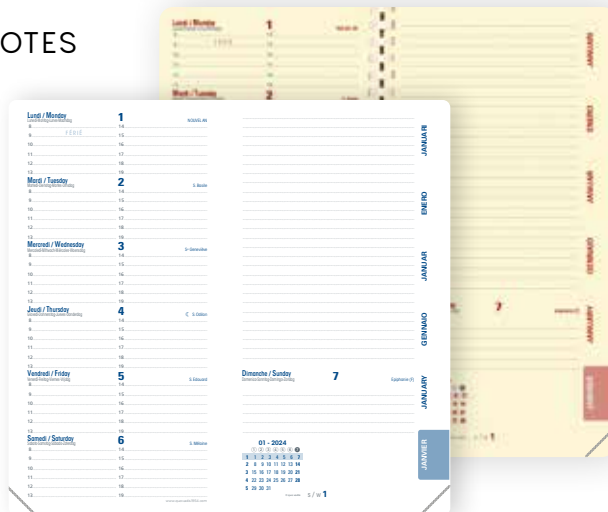



• Existe en version spiralée plastique (papier ivoire)



HORIZONTAL HEPTA 17
144 pages - 8,8x17 cm







Journées de 8h à 19h, intervalle 1 heure

-  Papier blanc
  6 langues
-  Impression bicolore gris - bleu
  Reliure cousue
-  Atlas couleur papier couché 16 pages
  13 mois Déc.>Déc.



2 WEEK HEPTA 17
VISION 14 JOURS SUR 2 PAGES
64 pages - 8,8x17 cm

Journée de 8h à 19h, intervalle 1 heure

-  Papier blanc
  6 langues
-  Impression bicolore gris - bleu
  Reliure agrafée
-  En option : Atlas couleur papier couché 16 pages (recueil amovible)
  12 mois Janv.>Déc.



LES GRILLES PREMIUM

LES FORMATS BUREAUX

CONSUL

160 pages - 21x29,7 cm

Journée de 8h à 21h, intervalle de 30min



Papier blanc



Reliure cousue



Impression bicolore gris-bleu



Atlas couleur papier couché 16 pages



13 mois Déc. > Déc.



Édition FR

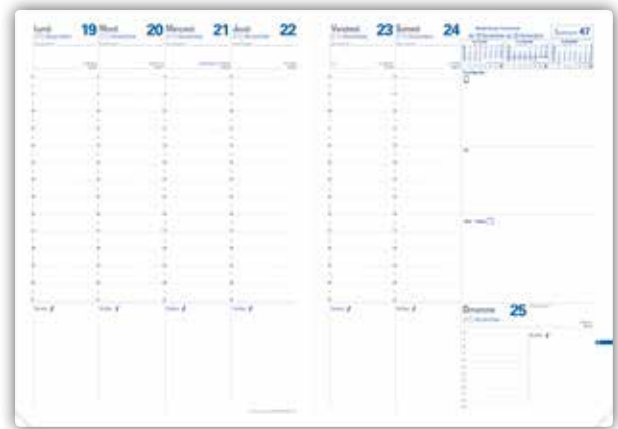

EURÉQUART

160 pages - 24x30 cm

Journée de 7h à 20h45, intervalle de 15min



Papier blanc



Reliure spiralee Wire'0



Impression bicolore gris - bleu



13 mois Déc. > Déc.



Atlas couleur papier couché 16 pages



Édition FR



LE FORMAT CARRÉ (1 SEMAINE SUR 2 PAGES)

EXÉCUTIF®

160 pages - 16x16 cm

Journée de 8h à 21h, intervalle de 30min



Papier blanc



Existe en reliure cousue



Impression bicolore gris - bleu



13 mois Déc. > Déc.



Atlas couleur papier couché 16 pages



Édition FR



LES GRILLES PREMIUM

LES FORMATS POCHE

PLANORIZON

128 pages - 8,8x17 cm

Journée de 8h à 19h, intervalle 1 heure



Papier
ivoire



Reliure
spiralee
plastique



Impression
bicolore
gris - garance



12 mois 1/2
mi-Déc. > Déc.



Atlas couleur
papier couché
16 pages
(recueil
amovible)



6 langues



PLANITAL

LA SEMAINE À L'HORIZONTALE

128 pages - 8,8x17 cm

Journée de 8h à 19h, intervalle 1 heure



Papier
ivoire



Reliure
spiralee
plastique



Impression
bicolore
gris - garance



12 mois 1/2
mi-Déc. > Déc.



Atlas couleur
papier couché
16 pages
(recueil
amovible)



6 langues



LES FORMATS SPÉCIAUX (1 JOUR/PAGE)

ABP1

400 pages - 13x21 cm

Journée avec large espace de notes, de 8h à 23h,
intervalle de 30min



Papier
blanc



Reliure
cousue



Impression
gris



12 mois
Janv. > Déc.



Édition FR



• Existe en version
compact



LES GRILLES PREMIUM

MAOR (AGENDA DE CHANTIER)

336 pages - 8,5x13 cm

Journée avec une liberté d'organisation



Papier blanc



Reliure cousue



Impression gris



12 mois
Janv.>Déc.



6 langues



quadrillé
5x5mm



Finitions de couvertures spécifiques :
patte passant ou crochet

LA GRILLE SPÉCIFIQUE

MAXIWEEK

160 pages - Existe en format 10x15 cm et 16x24 cm

Grille à gros caractères pour faciliter la lisibilité au quotidien



Papier blanc



Reliure spiralée



Impression bicolore
gris - bleu



Édition FR



13 mois
Déc.>Déc.

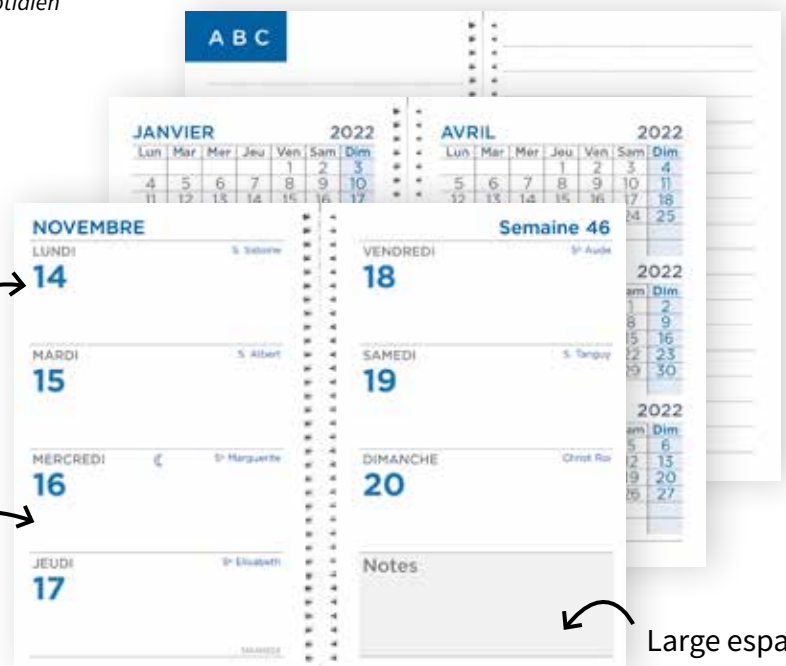

Taille de typographie
agrandie

Cases journalières
larges et libres pour
s'adapter à tous

Large espace
de notes

LES GRILLES PREMIUM

LA GRILLE 16 MOIS

PLAN NOTE

208 pages - 15x21 cm

L'agenda 2 en 1 : 1 page hebdomadaire / 1 page de notes



Papier blanc



Impression gris



16 mois
Sept. > Déc.



Reliure cousue



6 langues

Espace libre sans horaire pour la prise de RDV

Repérage temporel du mois en cours

Large espace de notes

Zone «grise» pour noter ses priorités ou mémos

Des onglets pour naviguer facilement et rapidement à travers les mois

De nombreuses pages d'informations spécifiques :

- Emploi du temps
- Anno-planning 16 mois
- Anno-planning 16 mois N+1
- Liste des anniversaires à souhaiter
- Liste de mes envies
- Budget vacances
- Fuseaux horaires
- Répertoire
- Notes personnelles

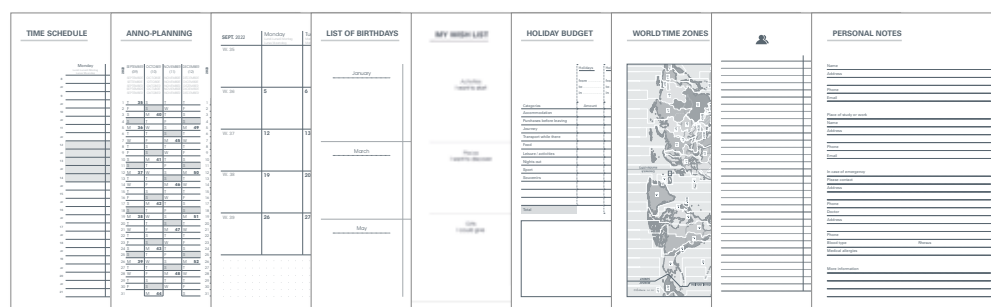



Marquages et Options de Personnalisation

MILLÉSIMÉS & MARQUAGES DÉCORS

LES NOUVEAUTÉS
REPÉREZ-LES
EN UN COUP
D'ŒIL

1 • LES INTEMPORELS

2025

LOTO

2025

OTELLO

2025

ÉTOILE

2025

NATUREL

2025

QUINCONCE

2025

PURE

2025

CONTRASTE

Agenda
2025

AGENDA

2025

VERTICAL

2 • LES CRÉATIFS

2025

SOULIGNÉ

2025

CERCLE

2025

ANGLE

2025

DIAGONALE

2025

FEUILLE

PALETTE COULEURS* – RUBANS DE MARQUAGE



*couleurs non contractuelles

3 • LES RAFFINÉS

2025

CALLIGRAPHIE

2025

COINS

Deux Mille 25

GRIFFE

2025

MANUSCRIT

2025

ENCADRÉ

4 • LES MARQUAGES DÉCORS

Pour les couvertures en matière PU uniquement

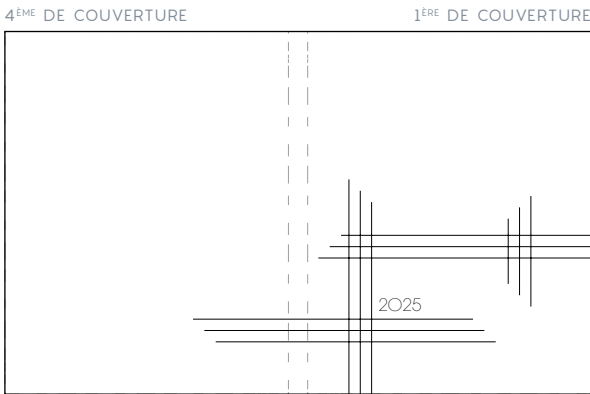

CROISÉ

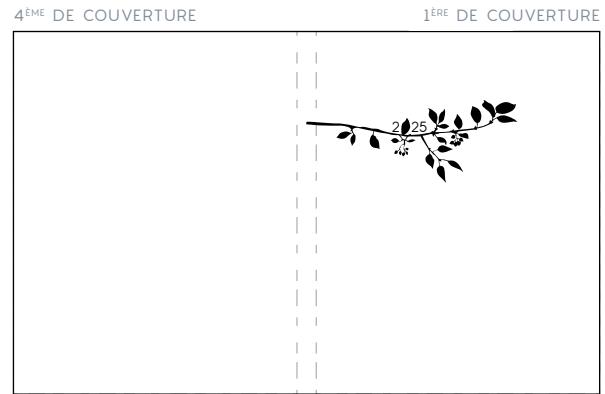

BRANCHE

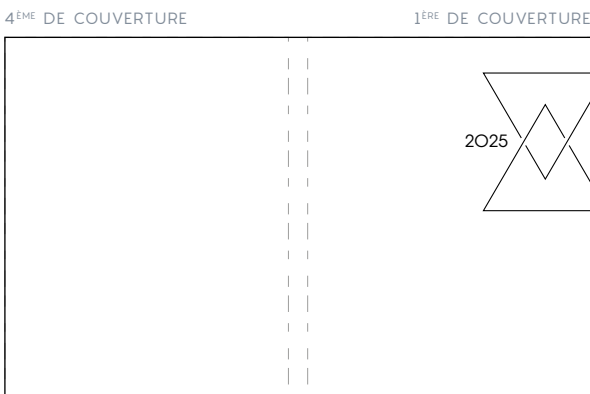

TRIANGLES

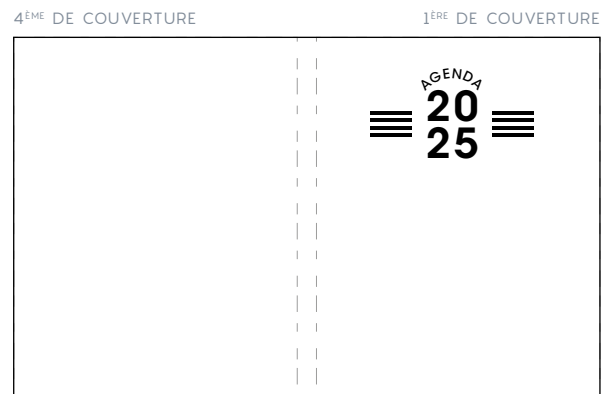

RAFFINÉ

OPTIONS DE PERSONNALI

Pour voir les combinaisons matières et options de personnalisation possibles rendez-vous en pages 64-65

ÉLASTIQUE*



MARQUE-PAGE*

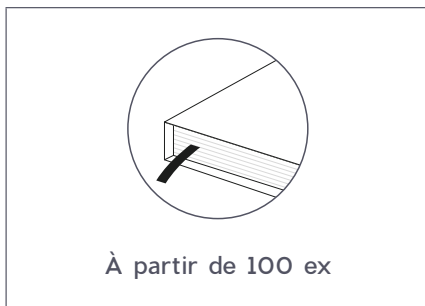

PIQÛRE FIL SELLIER

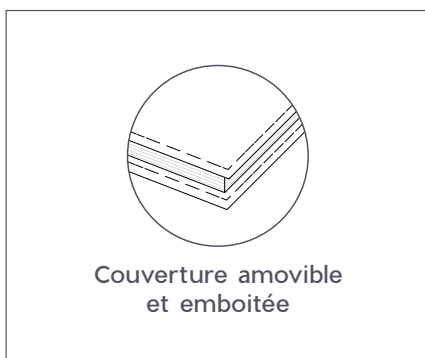

MARQUAGE EFFET PIQÛRE COINS MÉTAL

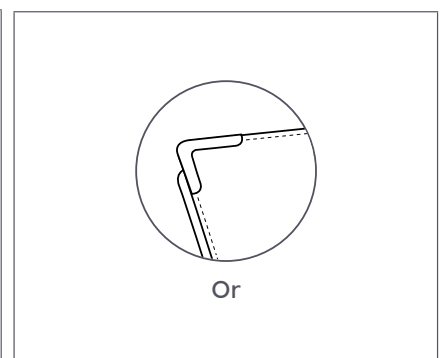
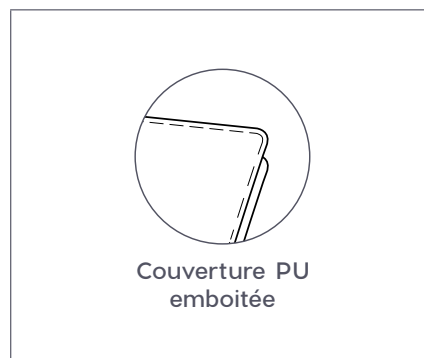

*couleurs non contractuelles

SATION

NOM INDIVIDUEL

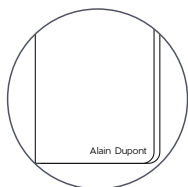

Personnalisation unitaire
de la couverture.
Marquage ruban uniquement

TRANCHE COULEUR

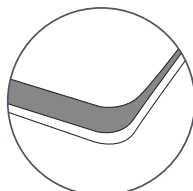

Argentée
ou dorée

COINS RONDS

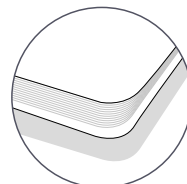

Couverture avec
coins ronds

RÉPERTOIRE

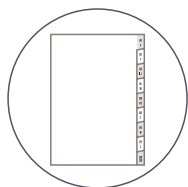

Amovible,
16 ou 32 pages, papier ivoire
ou blanc, indexé

POCHETTE DE RANGEMENT ÉTUI UNITAIRE



Pochette soufflet
disponible en plusieurs
coloris selon les formats

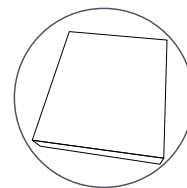

Étui unitaire neutre
(personnalisation possible)

PERSONNALISATION INTÉRIEURE

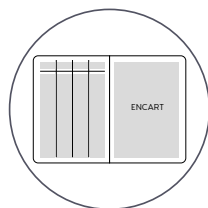

Insertion d'encart
publicitaire dans l'agenda
ou le carnet

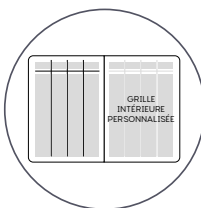

Personnalisation
de la grille intérieure
agenda ou carnet

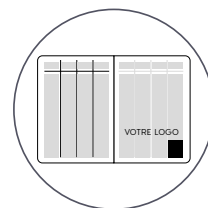

Ajout de votre logo
sur la grille intérieure
agenda ou carnet

MARQUAGE DE LA COUVERTURE

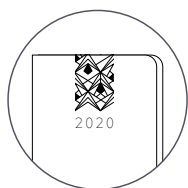

Marquage creux :
millésime, marquage décor
ou logo

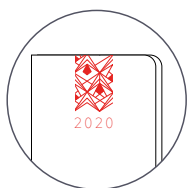

Marquage couleur :
millésime, marquage décor
ou logo



Calendriers et sous-mains

CALENDRIERS & SOUS-MAINS



Impression quadri sur papier couché 100g.



Contrecollé rembouré



Vacances scolaires



1 trou ;
en option : 2 œillets
+ cordonnet de suspension
(sauf le 27x21- 1 œillet)

CALENDRIER DE LA TERRE

55x40,5 cm / 43x33,5 / 27x21 cm



13 mois
Janv. > Janv.



Repiquage max. :
55x40,5 cm : 44x6,7 cm
43x33,5 cm : 35x6,4 cm
27x21 cm : 21,5x3,7 cm



CALENDRIER DE BANQUE

55x40,5 cm / 43x33,5 cm / 27x21 cm



14 mois
Déc. > Janv.



Repiquage max. :
55x40,5 cm : 33x6,5 cm
43x33,5 cm : 26x5,5 cm
27x21 cm : 16x3,5 cm

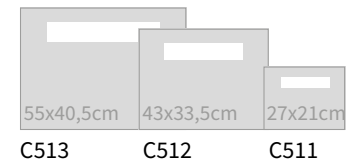

CALENDRIER EQUOLOGY

55x40,5 cm



C238



14 mois
Déc. > Janv.

Repiquage max. :
22x8 cm

COLLECTION ARC-EN-CIEL

CALENDRIER ANNUEL HORIZONTAL

65x43 cm



C514



14 mois
Déc. > Janv.



Verso : carte d'Europe et France routière

Repiquage max. :
43x6 cm

CALENDRIER DE BANQUE

55x40,5cm/43x33,5cm /27x21cm



C525 C524 C523



13 mois
Janv. > Janv.

Repiquage max. :
55x40,5 cm : 43x4,5 cm
43x33,5 cm : 34x3,8 cm
27x21 cm : 21x2,2 cm

LES NOUVEAUTÉS
 REPÉREZ-LES
 EN UN COUP
 D'ŒIL

CALENDRIER SOUPLE

27x21 cm



Impression
 quadri sur carte
 350g.



Rasé
 vif



Vacances
 scolaires



1 trou (pas d'œillets
 ni de cordonnet
 possible sur ce
 modèle)



13 mois
 Janv. > Janv.



C527

Repiquage max. :
 21x2,2 cm

SOUS-MAINS PERSONNALISABLES

SOUS-MAIN MILLÉSIMÉ EQUOLOGY

54x40 cm



Millésimé



Impression
 quadri



25 feuillets
 encollés
 en pied

Repiquage max. :
 21x6,8 cm



R245

SOUS-MAIN NON MILLÉSIMÉ

54x40 cm



Perpétuel



Impression
 quadri



25 feuillets
 encollés en pied

Repiquage max. :
 40x6,5 cm



C551

BLOC-NOTES

Offrez à vos collaborateurs et/ou clients cet accessoire de bureau indispensable ! Découvrez sans attendre notre bloc-notes à feuillets personnalisable à l'image de votre entreprise.



Laissez votre créativité s'exprimer et concevez un produit à votre image en créant à 100 % le graphisme qui sera imprimé sur votre bloc-notes.

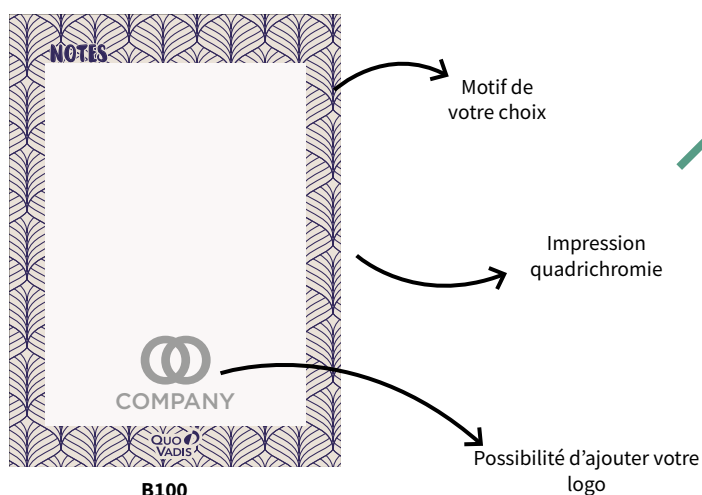



















































- Format fini : 11x15cm
- Impression quadrichromie recto
- Papier 80g/m²
- 55 feuillets identiques encollés par le haut avec dos carton 400g/m²
- **Minimum de fabrication : 250 ex**



Synthèse
et Lexique

SYNTHÈSE GAMMES

Eco-responsables	PURE OCÉAN (Page 21) 							
	HARMONY (Page 22) 							
	SILVA (Page 23) 							
Cuir	LUNA (Page 26)							
	TANIA (Page 26) 							
Synthétiques	CASSANDRA (Page 27)							
	CLUB (Page 28)							
	DAKOTA (Page 29)							
PU	DEAUVILLE (Page 30)							
	PIANA (Page 31)							



PU	SOFIA (Page 32)	
	MARLOW (Page 33)	
	TEXAS (Page 34)	
PVC	ALPHA (Page 35)	
PVC Expansé	TOUCH (Page 35)	
Papiers	DIANA (Page 36)	
	LIV (Page 37)	

SYNTHÈSE DES FINITIONS ET OPTIONS DE PERSONNALISATION

		FINITIONS											
		COUVERTURE								MARCAGE			
		Emboîtée moussée (non disponible en 15 x 21 cm)	Emboîtée rigide	Emboîtée souple	Amovible	Bords francs coins ronds (couverture de la même taille que l'intérieur)	Fermeture aimantée (combinaison matières PU doublée PVC)	Pailliculage et/ou vernis	Coins ronds	Marquage en creux	Marquage Milleime	Marquage Décor	Couleur
Éco-responsables	Pure Océan	Formats bureau uniquement											
	Harmony												
	Silva								Thermo-virant				
Cuirs	Luna				Piqûre fil sellier								
	Tania												
Synthétiques	Cassandra				Piqûre fil sellier								
	Club Dakota												
PU	Deauville	Formats bureau uniquement			Marquage effet piqûre (couverture soudée) ou Piqûre fil sellier		Formats : 10x15 et 16x24 uniquement		Emboîtés rigide et souple	Thermo-virant			Emboîtés uniquement
	Piana												
	Sofia												
	Marlow Texas												
Papiers	Diana	Formats bureau uniquement											
	Liv												
PVC	Alpha												
PVC expansé	Touch												
	Les imprimés	Formats bureau uniquement		Integra					sauf emboîté moussé				

La personnalisation en ligne

1 Lundi
Monday

Vendredi / Montag
Vrijdag / Maandag
S^{te} Viviane

2 Mardi
Tuesday

Mardi / Dienstag
Martes / Dinsdag
S. François-Xavier

3 Mercredi
Wednesday

Miercoledì / Mittwoch
Miércoles / Woensdag
S^{te} Barbara

4 Jeudi
Thursday

Giovedì / Donnesdag
Jueves / Donderdag
S. Gérald

5

Vendredi
Friday

Venerdì / Freitag
Vrijnes / Vrijdag
S. Nicolas

30	30	30	30
8	8	8	8
9	9	9	9
10	10	10	10
11	11	11	11
12	12	12	12
13	13	13	13
14	14	14	14
15	15	15	15

LA PERSONNALISATION EN LIGNE CHEZ QUO VADIS

Toujours à l'écoute de vos envies, Quo Vadis, expert de l'agenda depuis 1954, vous propose désormais de **créer votre agenda ou carnet sur-mesure en ligne selon vos besoins**.

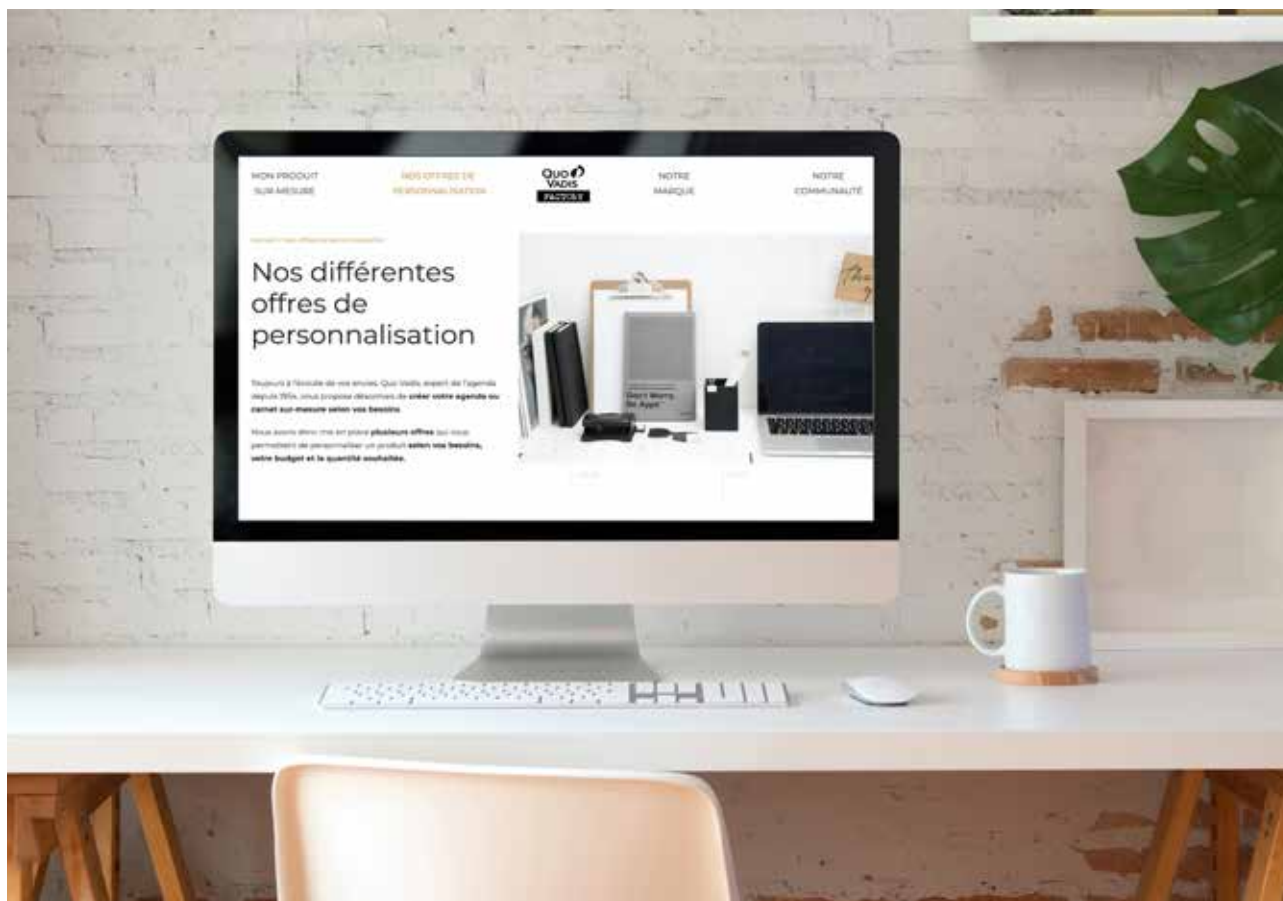

Notre atelier de personnalisation est situé au coeur de notre usine à **Nantes, en Loire-Atlantique (44)** ; ce qui nous permet de vous garantir une fabrication 100% française. C'est là que sont conçus, fabriqués et expédiés plusieurs millions d'agendas, carnets et calendriers labellisés «**Origine France Garantie**» chaque année. Choisir des produits personnalisés Quo Vadis, c'est la garantie d'un **savoir-faire français unique, soutenir une économie locale et surtout donner du sens à ses achats**.



Fabriqué
en France







Paiement
100% sécurisé



Service client
à votre écoute

NOS DIFFÉRENTES OFFRES DE PERSONNALISATION

Nous avons mis en place plusieurs offres qui vous permettent de personnaliser un produit **selon vos besoins, votre budget et la quantité souhaitée.**

	EASY	FLEX	CREATIVE	OPEN
	En ligne, concevez vos agendas et carnets sur-mesure et en quelques clics pour les recevoir chez vous très vite.	En ligne, créez vos agendas et/ou carnets personnalisés en vous laissant guider par nos différentes options de personnalisation.	En ligne personnalisez rapidement votre agenda ou carnet pour créer un produit unique, parfaitement adapté à votre vie.	Un chargé d'affaires vous accompagnera de A à Z pour imaginer votre prochaine collection d'agendas, carnets et calendriers à votre image.
 Personnalisation	Personnalisation de la couverture (marquage de votre logo)	Personnalisation de la couverture (marquage de l'année et de votre logo) Personnalisation de l'intérieur avec ajout de pages publicitaires	Personnalisation de la couverture (marquage de texte, année et illustrations) Personnalisation de l'intérieur (grille, ajout d'évènements personnalisés, pages complémentaires etc....)	Personnalisation de la couverture (marquage de l'année, logo, texte, motifs, etc...) Personnalisation de l'intérieur du produit (grille, ajout de pages publicitaires et complémentaires) Options supplémentaires (personnalisation de la tranche, du marquage et élastique de la couleur de votre choix)
 Produit	<ul style="list-style-type: none"> • 3 formats d'agendas • 2 formats de carnets • 1 matière et 4 couleurs 	<ul style="list-style-type: none"> • 3 formats d'agendas • 1 format de carnet • 2 matières et 4 à 6 couleurs 	<ul style="list-style-type: none"> • 5 formats d'agendas • 5 formats de carnets • 5 matières et 5 couleurs 	<ul style="list-style-type: none"> • 10 formats d'agendas • 4 formats de carnets • 18 matières et couleurs
 Minimum de pièces	50 pièces min. et 200 pièces max.	100 pièces min. et 500 pièces max.	A partir de 1 pièce	A partir de 300 pièces
 Délai expédition	10 jours ouvrés	5 semaines	8 jours ouvrés	En fonction de la demande. Nous contacter pour plus d'informations.

Commandez dès maintenant via votre chargé d'affaires ou sur <https://www.quovadisfactory.com/fr>



Offre cuir

OFFRE CUIR PERSONNALISÉ

SATINY

Collection en refente de cuir de vachette satin, grain lisse.

PORTE-CARTE DE VISITE

10x6,5cm – 6 coloris



ENVELOPPE PAPIERS IDENTITES

14x9,5cm – 6 coloris



TROUSSE MINI PLATE

17,5x4x0,8cm – 6 coloris



TROUSSE TRAPÈZE

22x6x7cm – 6 coloris



- Offre de cuir personnalisé selon stocks disponibles*
- Personnalisation ruban or brillant ou argent mat**
- Minimum de commande par ligne de produits 200€ HT hors frais de transport et frais techniques

SOUS-MAIN SIMPLE

56x38cm – 7 coloris



RANGERS

Collection en cuir de buffle très résistant, grain naturel unique.

ORGANISEUR CARNET TABLETTE

19,5x27,5cm – 2 coloris



Photo non contractuelle. Produit vendu seul sans accessoires.

Fermeture aimantée

À gauche :

Fente porte-cartes
Porte écouteurs
Rabat pour glisser des documents

À droite :

Emplacement pour tablette
(format jusqu'à 16,95x24 cm)
ou carnet 15x21 cm
Passant porte-stylo



* produits et coloris selon stocks disponibles à valider lors de la commande

** pour connaître les zones de marquages selon les produits, se rapprocher des équipes techniques

LEXIQUE DES FINITIONS DE COUVERTURE

COUVERTURE À FERMETURE AIMANTÉE

Combinaison matière PU doublée PVC :

- Choix de la couverture PU: Texas, Deauville, Sofia.
- Choix de la doublure PVC dans la collection Alpha.
- Formats: 10x15 et 16x24



AMOVIBLE

Couverture indépendante de l'intérieur de l'agenda ou du carnet



EMBOITÉE MOUSSÉE:

Effet moelleux, ajout d'une mousse entre la matière et le carton



EMBOITÉE RIGIDE



EMBOITÉE SOUPLE:

Couverture souple et flexible



BORDS FRANCS

Couverture de la même taille que l'intérieur de l'agenda ou du carnet



CONDITIONS GENERALES DE VENTE

Article 1 - Application des conditions générales de vente - Opposabilité

La transmission d'une commande implique que notre client ait pris connaissance et accepte nos conditions générales de vente. Les présentes conditions annulent et remplacent toutes autres conditions d'achat.

Les présentes conditions générales de vente sont systématiquement adressées ou remises à chaque acheteur pour lui permettre de passer commande. En conséquence, le fait de passer commande implique l'adhésion entière et sans réserve de l'acheteur à nos conditions générales de vente, à l'exclusion de tous autres documents tels que prospectus, catalogues, ..., émis par le vendeur et qui n'ont qu'une valeur indicative.

Aucune condition particulière ne peut, sauf acceptation formelle et écrite de notre part, prévaloir sur nos conditions générales de vente. Toute condition contraire opposée par l'acheteur sera donc, à défaut d'acceptation expresse, inopposable au vendeur, quel que soit le moment où elle est portée à sa connaissance. Le fait que le vendeur ne se prévale pas à un moment donné de l'une quelconque des présentes conditions générales de vente ne peut être interprété comme valant renonciation à se prévaloir ultérieurement de l'une quelconque desdites conditions.

En cas de vente, d'apport en société ou de modification de dénomination sociale, le signataire de la commande en cours s'engage à assurer la continuation de ladite commande par son successeur ou par la nouvelle société.

Article 2 - Livraison

Le client doit s'assurer du bon état extérieur des colis livrés lors de la réception et vérifier que le nombre de colis reçus est le même que celui porté sur le bordereau de livraison.

En cas d'avaries ou de manquants, il appartient au destinataire de faire toutes contestations nécessaires sur le récépissé du transporteur au moment de la livraison et, conformément à l'article L133-3 du code de commerce, de confirmer ses réserves par acte extrajudiciaire ou par lettre recommandée avec avis de réception auprès du TRANSPORTEUR dans les trois jours qui suivent la réception des marchandises. A défaut, nous ne pourrions plus avoir de recours contre le transporteur, le litige ne sera donc pas pris en compte.

Les délais de livraison sont indiqués aussi exactement que possible mais sont fonction de nos possibilités d'approvisionnement et de transport. Les dépassements de délai de livraison ne peuvent donner lieu à dommages-intérêts, à retenue, à pénalité de retard ni à annulation des commandes en cours.

En toute hypothèse, la livraison dans les délais ne peut intervenir que si l'acheteur est à jour de ses obligations envers le vendeur, quelle qu'en soit la cause.

Article 3 - Défaut de conformité

Sans préjudice des dispositions à prendre vis-à-vis du transporteur, les réclamations sur les vices apparents ou sur la non-conformité du produit livré par rapport au produit commandé ou au bordereau de livraison doivent nous être formulées par lettre recommandée avec avis de réception dans les quinze jours de l'arrivée des produits auprès de l'acquéreur, à défaut de quoi lesdites réclamations ne pourraient être retenues par nous, pour quelque cause que ce soit.

Il appartiendra à l'acheteur de fournir toute justification quant à la réalité des vices ou anomalies constatés. Il devra nous laisser toute facilité pour procéder à la constatation de ces vices et pour y porter remède.

Tout retour de produit doit faire l'objet de notre accord préalable et formel. Tout produit retourné sans cet accord serait tenu à la disposition de l'acquéreur et ne donnerait pas lieu à l'établissement d'un avoir. Les frais et les risques du retour sont à la charge de l'acquéreur, sauf si la reprise est due à une erreur de nos services. Dans ce cas, les retours sont organisés par nos services.

Article 4 - Paiement anticipé / Retard ou défaut de paiement

Tout paiement anticipé donnera lieu à un escompte de 0,1 % par mois entier d'anticipation.

En cas de retard de paiement, le vendeur pourra suspendre toutes les commandes en cours, sans préjudice de toute voie d'action.

Toute somme non payée à la date d'échéance indiquée sur nos factures, ainsi que toute prorogation d'échéance dûment acceptée par nos services, entraîneront de plein droit l'application d'intérêts de retard calculés sur la base du taux d'intérêt appliqué par la Banque centrale européenne à son opération de refinancement la plus récente majoré de 10 points de pourcentage.

Pour tout effet payé à son échéance, les frais fixes débités par notre banque, ainsi que ceux relatifs à une deuxième présentation, seront facturés en sus avec un minimum de quinze euros (15 €). Les agios de report d'échéance seront facturés sur la base du taux d'intérêt appliqué par la Banque centrale européenne à son opération de refinancement la plus récente majoré de 10 points de pourcentage.

De plus, conformément à l'article D411-5 du Code de Commerce, tout retard de paiement entraînera la facturation au client d'une indemnité forfaitaire pour frais de recouvrement de 40 €.

De plus, l'acheteur devra rembourser tous les frais occasionnés par le recouvrement contentieux des sommes dues, y compris les honoraires d'officiers ministériels, sans préjudice des dommages-intérêts dus le cas échéant. En aucun cas, les paiements ne peuvent être suspendus ni faire l'objet d'une quelconque compensation sans l'accord préalable et écrit du vendeur.

Activité « Corporate » (produits personnalisés pour clients « publicitaires »)

a) Confirmation de commande

Pour qu'une commande soit considérée comme définitive, elle devra faire l'objet d'une commande écrite signée par le client et revêtue du cachet de la société ainsi que d'un accusé de réception de commande émis par notre service clients. Le client reconnaît et accepte que la personne qui signe sa commande est dûment habilitée à passer des commandes en son nom et pour son compte. Le client reconnaît et accepte qu'en cas de contradiction entre sa commande et notre accusé de réception de commande en particulier sur le délai d'expédition, les termes de l'accusé de réception de commande prévaudront à défaut de contestation auprès de notre service clients dans les 72h de sa réception. Compte tenu de la nature de notre activité d'imprimeur et d'éditeur, ainsi que du travail fourni avant fabrication, toute commande, dès lors qu'elle est confirmée par nos services, est considérée comme ferme et ne peut faire l'objet d'une annulation, même en cas de retard de fabrication.

b) Eléments techniques de la commande et délais de livraison

TRES IMPORTANT - Les documents et instructions publicitaires doivent nous parvenir en même temps que la commande ou à la date indiquée dans l'accusé de réception de commande. Toute réception prorogée ou retardée pour des causes indépendantes de notre volonté nous autorise à décaler la livraison en raison de la désorganisation occasionnée en production.

Le client demeure seul responsable du contenu de ses documents publicitaires. Il s'interdit tout contenu qui serait contraire à l'ordre public et aux bonnes mœurs.

Le client reconnaît accepter les pages rédactionnelles de nos produits, pages que nous nous réservons le droit de modifier à tout moment. Toute demande expresse de modification par le client de nos pages rédactionnelles sera exécutée par nos soins sous la seule et unique responsabilité du client. Par pages rédactionnelles, il faut entendre nos propres pages rédactionnelles à l'exclusion des pages publicitaires du client.

En raison des aléas liés aux fabrications personnalisées, les délais d'expédition figurant sur les accusés de réception de commande sont donnés à titre strictement indicatif. Le non-respect d'un délai donné à titre indicatif ne peut entraîner une refaction du prix ni une pénalité, ni des dommages intérêts, ni une prorogation d'échéance.

c) Bon à tirer

Le bon à tirer doit nous être retourné sans faute sous 48 heures : Nous ne saurions être tenus pour responsables des erreurs qui auraient échappées au client lors du bon à tirer. Les corrections d'auteur sont à la charge du client et les délais de livraison sont alors ipso facto reportés. La fabrication commence à réception du bon à tirer (hors congés annuels).

Le rendu final de l'impression ou du marquage peut varier sensiblement en fonction du support choisi par le client. De même, certaines variations de tons de matières de couverture sont possibles entre la couleur choisie par le client (même d'après une maquette) et la couleur des couvertures livrées, du fait du procédé de fabrication de la matière. Notre société ne pourra être tenue responsable de ces écarts.

d) Frais annexes refacturés

Pour les publicités, sont facturés en sus au client :

- Les écrans de soie ;
- La composition de textes et la photogravure (épreuves couleur) ;
- Les travaux de maquettes, épreuves sur matière, retouches de logo ;
- Une participation aux frais de clichés pour le marquage.

Article 5 – Clause de réserve de propriété

Le transfert de propriété est subordonné au complet paiement du prix, à l'échéance convenue, par l'acheteur. Le vendeur conserve donc la propriété des biens vendus jusqu'au paiement effectif de l'intégralité du prix en principal et en accessoire. Le défaut de paiement d'une seule échéance emporte de plein droit exigibilité de la totalité du prix.

Les chèques, lettres de change et cessions de créance, ne sont considérés comme des paiements qu'à dater de leur encaissement effectif. Jusque-là, la clause de réserve de propriété conserve son plein effet.

Article 6 – Clause limitative de responsabilité

Il est expressément convenu que l'étendue de notre responsabilité pour les dommages directs liés à l'exécution d'une commande ne peut dépasser le montant des sommes qui nous ont été payées au titre de la vente de nos produits. Par ailleurs, notre responsabilité ne pourra être engagée au titre des dommages indirects subis par nos clients. Par dommages indirects, les parties conviennent d'entendre notamment sans que cette liste soit limitative les pertes de bénéfice, de chiffre d'affaires, et/ou de données. Ces stipulations qui répartissent le risque entre les parties ont pour le vendeur un caractère essentiel, les prix proposés et convenus reflétant cette répartition du risque et la limitation de responsabilité qui en résulte.

Article 7 - Force majeure

Sont considérés comme cas de force majeure ceux habituellement reconnus par la jurisprudence ainsi que ceux reconnus par les parties à savoir : guerre, émeute, tremblement de terre, incendie, inondation, grèves, lock-out, accident, interruption ou pénurie des moyens de transport quelle qu'en soit la cause, état d'urgence sanitaire, pandémie, interruption de fourniture d'énergie liée aux difficultés d'approvisionnement des fournisseurs d'énergie, pénurie de matières premières empêchant la production dans nos usines. Ces événements emportent suspension immédiate de nos engagements, sous quelque forme qu'ils aient été pris.

Article 8 - Modes de paiement

Sauf convention contraire, les règlements seront effectués aux conditions suivantes :

Par "LCR non acceptée" sur relevé de factures en fin de mois (France) ;

Par virement bancaire à l'échéance (Union Européenne) ;

Par crédit documentaire ou comptant contre documents (hors Union Européenne).

Article 9 - Conditions de règlement

Sauf accords écrits particuliers, nos factures sont payables dans les délais de paiement définis dans les conditions spécifiques « Trade France » pour les clients Trade et dans les conditions spécifiques « Corporate » pour les clients Corporate (Union Européenne).

Les exportations hors Union Européenne sont payables au comptant ou au maximum à trente jours date de facture dans le cas d'un crédit documentaire.

En cas de dégradation de la couverture offerte par la Compagnie d'Assurance Crédit, nous pouvons exiger :

- une réduction des délais de paiement,
- le décalage de la livraison des commandes en cours après le règlement intégral des commandes livrées,
- le règlement d'acomptes, voire un règlement comptant avant expédition.

Article 10 - Juridiction et loi applicables

Pour toutes les contestations relatives aux ventes réalisées par notre société, et notamment à l'application ou à l'interprétation des présentes conditions générales, seul sera compétent le tribunal de commerce de Nantes. Cette clause s'applique même en cas de référé, de demande incidente, de pluralité de défendeurs ou d'appel en garantie, et quels que soient le mode et les modalités de paiement, sans que les clauses attributives de juridiction pouvant exister sur les documents des acheteurs puissent faire obstacle à l'application de la présente clause.

Toutes les ventes conclues par notre société sont soumises à la loi française.

Article 11 – Données personnelles

Les données à caractère personnel demandées à nos clients sont nécessaires pour traiter efficacement les commandes et communiquer nos tarifs et autres informations concernant nos produits. Nous nous engageons à respecter la confidentialité de ces données et à les traiter conformément à la réglementation en vigueur. Ces données personnelles ont pour destinataires notre service commercial, notre service clients, notre service logistique, éventuellement notre service qualité et peuvent être transmises à notre prestataire de transport assurant la livraison de nos produits. Les sociétés de notre groupe y ont accès. Ces données sont conservées tant que nos clients sont actifs et pendant une durée de 5 ans à compter de leur dernière commande. Nos clients disposent d'un droit d'accès, de rectification et de suppression de ces données qu'ils peuvent exercer en envoyant un message à l'adresse suivante : service-clients@quovadis.eu.

Article 12- Identifiant unique IDU

Numéro d'enregistrement en application de l'article L. 541-10 du code de l'Environnement : Mobilier = FR022715_10NMEX ; Emballages et Papiers graphiques = FR022715_01UIGB.

S'ajoutent à l'ensemble de nos conditions générales de vente stipulées ci-dessus et qui obligent tous nos clients, les conditions spécifiques à nos activités « Corporate » (produits personnalisés pour clients « publicitaires »), selon les conditions suivantes :

e) Expéditions fractionnées

Les prix s'entendent franco une destination. En cas de livraisons fractionnées, les frais de colisage et de transport seront facturés au client aux frais réels. A la demande du client, nous pouvons établir un devis. A défaut d'acceptation du devis, une livraison et une facturation uniques seront effectuées par nos soins.

f) « Passe »

Les contraintes de fabrication pourront entraîner un écart, en plus comme en moins, sur les quantités livrées et facturées à hauteur de 5 pièces minimum et pouvant aller jusqu'à 1 % de la quantité initialement commandée (hors produits cuir). Les quantités facturées seront les quantités effectivement livrées.

g) Modalités et conditions de règlement particulières

- Acomptes par chèque ou par virement sur montant TTC :

• Trente pour cent (30 %) à la commande ;

• Solde à trente (30) jours date de la facturation (sauf accord distinct ne pouvant cependant excéder les délais maximum de paiement imposés par la réglementation en vigueur).

- Dans l'hypothèse où le client (donneur d'ordre) nous demande de facturer une autre entité juridique, le client reconnaît et accepte qu'il demeure responsable du paiement en cas de défaillance de cette autre entité juridique.

h) Dispositions diverses

Les instruments de fabrication nécessaires pour mener l'ouvrage à bonne fin que nous avons créés demeurent notre propriété.

Toutefois, la propriété des clichés de marquage et des plaques offset peut être transférée au client par convention distincte, après refacturation des frais de gestion et à la condition que le matériel ainsi restitué ait été au préalable réglé intégralement par le client.

Les supports numériques pour agendas publicitaires, ainsi que les clichés de marquage, spécifiques au client, de couvertures « corporate » lui seront adressés, sur sa demande expresse, après refacturation des frais de gestion et à condition que le matériel restitué ait été réglé intégralement par ce client. A défaut, ces supports numériques et clichés de marquage pour couvertures seront conservés dans nos locaux durant trois ans.

A l'expiration de ladite période de trois ans, le client accepte que les supports numériques et clichés de marquage pour couvertures soient détruits par nos soins et ne pourra alors réclamer aucune indemnité à quelque titre que ce soit.

Sauf avis contraire du client, ce dernier nous autorise à le citer comme client de notre société dans nos documents commerciaux, et à reproduire dans nos catalogues papier et en ligne des photographies de ses produits fabriqués par nos soins.

**QUO
VADIS**
DEPUIS 1954

Créateur d'Agendas
FABRIQUÉS À NANTES



www.quovadis1954.com

Éditions Quo Vadis

14, rue du Nouveau Bêle - 44470 Carquefou
02 40 30 15 19 - www.quovadis1954.com

Service Clients :

Tél. : 02 40 30 48 13 - Fax : 02 40 30 48 35
<https://quovadis1954.com/contact/>



S.A.S. au capital de 4 671 000 euros
Siret : 054 807 748 000 22 RCS Nantes

Réf com 908197Q